



A/C

SETOR DE ENGENHARIA

A empresa SERD SERV SERVIÇOS E COMÉRCIO EIRELI, inscrita no CNPJ sob o n.º 11.836.428/0001-95, na presente data vem protocolar na Prefeitura Municipal de Bom Jardim/RJ os seguintes documentos referentes 3ª medição do contrato proveniente da Tomada de Preços n.º 001/2021. :

- Planilha referente à 3ª medição;
- Certidões;
- Relatório diário com a descrição dos serviços;
- Relatório diário de fotos;
- Nota Fiscal.

Bom Jardim/RJ, 06 de outubro de 2021.

PREFEITURA MUNICIPAL DE BOM JARDIM		
NUMERO	5374	FLS
ENT	06	DE 10 DE 21
PROTOCOLISTA		

CNPJ: 11.836.428/0001-95
I.E. 87.170.136
SERD SERV SERVIÇOS
E COMÉRCIO EIRELI
Av. Walter Vendas Rodrigues, Nº 18
Novo Mundo - CEP: 28.660-000
BOM JARDIM - RJ

SERD SERV SERVIÇOS E COMERCIO EIRELI

End: Av. Walter Vendas Rodrigues, n° 18, Bairro: Novo Mundo, Mun. Bom Jardim

Tel: (22) 2566-2390

E-mail: contato@serderv.com.br

CNPJ: 11.836.428/0001-95 - INSC. ESTADUAL: 87.17.01.36

Obra: E. Mz. CÉSAR MONTEIRO, E. M. IRACY MONNERAT DE LEMOS e E. M. ARMANDO JORGE PEREIRA DE LEMOS - Bom Jardim/RJ

CONTRATO: 051/2021 - PROCESSO ADMINISTRATIVO: 0738/2021 - TP: 001/2021

DATA DE INICIO: 07/06/2021

 3° Medição
 Data: 28/08/2021

PLANILHA DE TERCEIRA MEDIÇÃO

ESCOLA ARMANDO JORGE							ELEMENTOS DA MEDIÇÃO		
ITEM	CODIGO EMOP	DESCRICAÇÃO	UNID.	QUANT.	UNITARIO	CUSTO TOTAL	QUANTIDADES		
							MEDIÇÕES ANTERIORES	SERVIÇOS MEDIDOS	CUSTOS DA MEDIÇÃO
1.0 - SERVIÇOS PRELIMINARES									
1.2 - CANTEIRO DE OBRAS									
1.2.1	01.050.0050-A	PROJETO EXECUTIVO DE INSTALACAO DE INCENDIO E SPDA PARA PREDIOS ESCOLARES E/OU ADMINISTRATIVOS DE 501 ATE 3.000M2, APRESENTADO EM AUTOCAD, INCLUSIVE AS LEGALIZACOES PERTINENTES	M2	898,10	2,65	2.379,96	788,16	0,00	0,00
1.2.2	01.050.0114-A	PROJETO EXECUTIVO DE INSTALACAO ELETRICA PARA PREDIOS ESCOLARES E/OU ADMINISTRATIVOS DE 501 ATE 3.000M2, APRESENTADO EM AUTOCAD, INCLUSIVE AS LEGALIZACOES PERTINENTES	M2	898,10	8,10	7.274,61	0,00	0,00	0,00
2.3	02.020.0001-A	PLACA DE IDENTIFICACAO DE OBRA PUBLICA, INCLUSIVE PINTURA E SUPORTES DE MADEIRA. FORNECIMENTO E COLOCACAO	M2	1,00	260,27	260,27	1,00	0,00	0,00
TOTAL DO ITEM						1.2 - CANTEIRO DE OBRAS			
						0,00			
1.3 - TRANSPORTES									
1.3.1	04.020.0122-A	TRANSPORTE DE ANDAIME TUBULAR, CONSIDERANDO-SE A AREA DE PROJECAO VERTICAL DO ANDAIME, EXCLUSIVE CARGA, DESCARGA E TEMPO DE ESPERA DO CAMINHAO (VIDE ITEM 04.021.0010)	M2XKM	11.220,00	0,09	1.009,80	8.415,00	2.805,00	252,45
1.3.2	04.021.0010-A	CARGA E DESCARGA MANUAL DE ANDAIME TUBULAR, INCLUSIVE TEMPO DE ESPERA DO CAMINHAO, CONSIDERANDO-SE A AREA DE PROJECAO VERTICAL	M2	374,00	0,50	187,00	280,50	93,50	46,75
TOTAL DO ITEM 1.3 - TRANSPORTES						299,20			
1.4 - SERVIÇOS COMPLEMENTARES									
1.4.1	05.005.0012-B	PLATAFORMA OU PASSARELA DE MADEIRA DE 1ª, CONSIDERANDO-SE APROVEITAMENTO DA MADEIRA 20 VEZES, EXCLUSIVE ANDAIME OU OUTROS SUPORTE E MOVIMENTACAO (VIDE ITEM 05.008.0008)	M2	55,00	2,19	120,45	41,25	13,75	30,11
1.4.2	05.006.0001-B	ALUGUEL DE ANDAIME COM ELEMENTOS TUBULARES (FACHADEIRO) SOBRESAPATAS FIXAS, CONSIDERANDO-SE A AREA DA PROJECAO VERTICAL DO ANDAIME E PAGO PELO TEMPO NECESSARIO A SUA UTILIZACAO, EXCLUSIVE TRANSPORTE DOS ELEMENTOS DO ANDAIME ATE A OBRA, PLATAFORMA OU PASSARELA DE PINHO, MONTAGEM E DESMONTAGEM DOS ANDAIMES	M2XMES	748,00	4,68	3.500,64	561,00	187,00	875,16
1.4.3	05.008.0001-A	MONTAGEM E DESMONTAGEM DE ANDAIME COM ELEMENTOS TUBULARES, CONSIDERANDO-SE A AREA VERTICAL RECOBERTA	M2	374,00	4,33	1.619,42	280,50	93,50	404,85
1.4.4	05.008.0008-B	MOVIMENTACAO VERTICAL OU HORIZONTAL DE PLATAFORMA OU PASSARELA	M2	374,00	0,35	130,90	280,50	93,50	32,72
TOTAL DO ITEM 1.4 - SERVIÇOS COMPLEMENTARES						1.342,84			
TOTAL DO ITEM 1.0 - SERVIÇOS PRELIMINARES						1.642,04			
2.0 - REFORMA GERAL COM MODIFICACAO E ACRESCIMO NO PREDIO PRINCIPAL									
2.4 - SERVIÇOS COMPLEMENTARES									
2.4.1	05.001.0055-A	REMOCAO DE FORRO DE ESTUQUE, GESSO, PLACAS PRENSADAS E SEMELHANTES	M2	449,05	7,58	3.403,79	449,05	0,00	0,00
TOTAL DO ITEM 2.4 - SERVIÇOS COMPLEMENTARES						0,00			
2.6 - ESTRUTURAS, ALVENARIAS E DIVISÓRIAS									
2.6.1	11.013.0110-A	CONCRETO ARMADO, FCK=30MPA, INCLUINDO MATERIAIS PARA 1,00M3 DE CONCRETO (IMPORTADO DE USINA) ADENSADO E COLOCADO, 12,00M2 DE AREA MOLDADA, FORMAS E ESCORAMENTO CONFORME ITENS 11.004.0022	M3	2,00	1.537,47	3.074,94	0,00	2,00	3.074,94
2.6.2	12.003.0095-A	ALVENARIA DE TJOLOS CERAMICOS FURADOS 10X20X30CM COMPLEMENTADA COM 20% DE TJOLOS DE 10X20X20CM, ASSENTES COM ARGAMASSA DE CIMENTO E SAIBRO, NO TRACO 1:8, EM PAREDES DE UMA VEZ (0,20M)	M2	17,55	60,64	1.064,23	0,00	17,55	1.064,23
TOTAL DO ITEM 2.6 - ESTRUTURAS, ALVENARIAS E DIVISÓRIAS						4.139,17			
2.7 - REVESTIMENTO DE PAREDES, TETOS E PISOS									

2.7.1	13.001.0015-A	Emboço com argamassa de cimento e areia, no traço 1:1,5 com 1,5cm de espessura, inclusive chapisco de cimento e areia, no traço 1:3	M2	592,32	19,97	11.828,63	394,88	197,44	3.942,87
2.7.2	13.030.0290-0	Revestimento de paredes com cerâmica, com medidas em torno de (32x57)cm, assente conforme item 13.025.0016	M2	103,80	77,57	8.051,76	103,80	0,00	0,00
2.7.3	13.175.0010-A	FORRO DE PVC EM REGUAS DE 200MM DE LARGURA, ESPESSURA IGUAL OU SUPERIOR A 8MM, ENCAIXADOS ENTRE SI, INCLUSIVE RODAFORRO DE PVC PARA ACABAMENTO, ESTRUTURA EM METALON (20X20)MM E PAR	M2	898,10	31,00	27.841,10	224,53	0,00	0,00
2.7.4	13.365.0170-A	SOLEIRA EM GRANITO CINZA CORUMBA, 2CM DE ESPESSURA, COM 2 POLIMENTOS, LARGURA DE 13CM, ASSENTE EM SUPERFÍCIE EM OSSO, COM NATA DE CIMENTO SOBRE ARGAMASSA DE CIMENTO, SAIBRO E AREIA, NO TRACO 1:2:2 E REJUNTAMENTO COM CIMENTO BRANCO E CORANTE	M	16,80	15,77	264,93	16,80	0,00	0,00
									3.942,87
2.9 - INSTALAÇÕES ELÉTRICAS, HIDRÁULICAS, SANITÁRIAS E MECÂNICAS									
2.9.1	16.004.0050-A	Calha de beiral, semi-circular de PVC, DN 125, exclusive condutores (vide item 16.004.0055). FORNECIMENTO e COLOCAÇÃO	m	72,28	50,20	3.628,45	0,00	0,00	0,00
2.9.2	16.004.0055-A	Condutor para calha de beiral de PVC, DN 88, inclusive conexões. FORNECIMENTO e COLOCAÇÃO	m	72,28	23,39	1.690,62	12,00	30,00	701,70
2.9.3	15.004.0061-A	INSTALACAO E ASSENTAMENTO DE PIA COM 2 CUBAS (EXCLUSIVE FORNECIMENTO DO APARELHO), COMPREENDENDO: 3,00M DE TUBO DE PVC DE 25MM, 3,00M DE TUBO DE PVC DE 50MM E CONEXOES	UN	2,00	214,94	429,88	1,00	1,00	214,94
2.9.4	15.015.0020-A	INSTALACAO DE PONTO DE LUZ, EMBUTIDO NA LAJE, EQUIVALENTE A 2 VARAS DE ELETRODUTO DE PVC RIGIDO DE 3/4", 12,00M DE FIO 2,5MM2, CAIXAS, CONEXOES, LUVAS, CURVA E INTERRUPTOR DE EMBUTIR COM PLACA FOSFORESCENTE, INCLUSIVE ABERTURA E FECHAMENTO DE RASGO EM ALVENARIA	UN	8,00	205,01	1.640,08	6,00	2,00	410,02
2.9.5	15.015.0035-A	INSTALACAO DE UM CONJUNTO DE 2 PONTOS DE LUZ, EMBUTIDO NA LAJE, EQUIVALENTE A 5 VARAS DE ELETRODUTO DE PVC RIGIDO DE 3/4", 33,00M DE FIO 2,5MM2, CAIXAS, CONEXOES, LUVAS, CURVA E INTERRUPTOR DE EMBUTIR COM PLACA FOSFORESCENTE, INCLUSIVE ABERTURA E FECHAMENTO DE RASGO EM ALVENARIA	UN	25,00	390,48	9.762,00	18,00	7,00	2.733,36
2.9.6	15.015.0250-A	INSTALACAO DE PONTO DE TOMADA, EMBUTIDO NA ALVENARIA, EQUIVALENTE A 2 VARAS DE ELETRODUTO DE PVC RIGIDO DE 3/4", 18,00M DE FIO 2,5MM2, CAIXAS, CONEXOES E TOMADA DE EMBUTIR, 2P+T, 10A, PADRAO BRASILEIRO, COM PLACA FOSFORESCENTE, INCLUSIVE ABERTURA E FECHAMENTO DE RASGO EM ALVENARIA	UN	25,00	201,61	5.040,25	18,00	7,00	1.411,27
2.9.7	15.015.0280-A	INSTALACAO DE UM CONJUNTO DE 2 TOMADAS, EMBUTIDO NA ALVENARIA, EQUIVALENTE A 3 VARAS DE ELETRODUTO DE PVC RIGIDO DE 1/2", 27,00M DE FIO 2,5MM2, CAIXAS, CONEXOES E TOMADAS DE EMBUTIR 2P+T, 10A, COM PLACA FOSFORESCENTE, INCLUSIVE ABERTURA E FECHAMENTO DE RASGO EM ALVENARIA	UN	20,00	221,09	4.421,80	14,00	6,00	1.326,54
2.9.8	15.018.0120-A	CAIXA DE EMBUTIR, EM PVC, 2"X4", INCLUSIVE BUCHAS E ARRUELAS. FORNECIMENTO E COLOCAÇÃO	UN	70,00	4,83	338,10	51,00	19,00	91,77
2.9.9	18.005.0015-A	ASSENTO SANITARIO DE PLASTICO, TIPO MEDIO LUXO. FORNECIMENTO E COLOCAÇÃO	UN	11,00	57,31	630,41	0,00	0,00	0,00
2.9.10	18.009.0076-A	TORNEIRA PARA LAVATORIO TIPO BANCA 1193 OU SIMILAR DE 1/2" X 9 CM APROXIMADAMENTE, EM METAL CROMADO. FORNECIMENTO	UN	6,00	20,20	121,20	0,00	0,00	0,00
2.9.11	15.003.0379-A	ASSENTAMENTO DE TORNEIRA (EXCLUSIVE FORNECIMENTO DO APARELHO), INCLUSIVE MATERIAIS NECESSARIOS	UN	6,00	15,97	95,82	0,00	0,00	0,00
TOTAL DO ITEM 2.9 - INSTALAÇÕES ELÉTRICAS, HIDRÁULICAS, SANITÁRIAS E MECÂNICAS									6.889,60
2.10 - COBERTURAS, ISOLAMENTOS E IMPERMEABILIZAÇÕES									
2.10.1	16.001.0050-A	MADEIRAMENTO PARA COBERTURA EM DUAS AGUAS EM TELHAS CERAMICAS, CONSTITUIDO DE CUMEEIRA E TERCAS DE 3"X4.1/2", CAIBROS DE 3"X1.1/2", RIPAS DE 1,5X4CM, TUDO EM MADEIRA SERRADA, SEM TESOURA OU PONTALETE, MEDIDO PELA AREA REAL DO MADEIRAMENTO. FORNECIMENTO E COLOCAÇÃO	M2	130,80	60,48	7.910,78	60,00	0,00	0,00
2.10.2	16.002.0010-A	COBERTURA EM TELHA CERAMICA COLONIAL, EXCLUSIVE CUMEEIRA E MADEIRAMENTO. MEDIDA PELA AREA REAL DE COBERTURA. FORNECIMENTO E COLOCAÇÃO	M2	130,80	90,51	11.838,70	40,00	0,00	0,00
2.10.3	16.002.0015-A	CUMEEIRA PARA COBERTURA EM TELHAS FRANCESAS, COLONIAIS, ROMANA OU PORTUGUESA. FORNECIMENTO E COLOCAÇÃO	M	15,00	18,50	277,50	5,00	0,00	0,00

2.10.4	16.011.0005-A	Cobertura em chapa de policarbonato alveolar, na cor cristal, com 10mm de espessura, inclusive madeiramento em peças de madeira e pilares em tubo de aço galvanizado. Medido pela área real de cobertura. FORNECIMENTO e COLOCAÇÃO	m2	15,00	229,87	3.448,05	0,00	15,00	3.448,05
2.10.5	16.013.0002-A	RETIRADA E RECOLOCAÇÃO DE TELHAS COLONIAIS, INCLUSIVE CUMEEIRA, EXCLUSIVE O FORNECIMENTO DO MATERIAL NOVO, MEDIDAS PELA ÁREA REAL DE COBERTURA	M2	179,62	74,39	13.361,93	179,62	0,00	0,00
TOTAL DO ITEM 2.10 - COBERTURAS, ISOLAMENTOS E IMPERMEABILIZAÇÕES									3.448,05
2.11 - PINTURAS									3.448,05
2.11.1	17.017.0175-A	PINTURA INTERNA SOBRE MADEIRA NOVA, COM TRES DEMASOS DE ESMALTE SINTETICO ALTO BRILHO OU ACETINADO, APOS LIXAMENTO SOBRE SUPERFICIE PREPARADA COM MATERIAL DA MESMA LINHA DE FABRICACAO, CONFORME O ITEM 17.017.0100, EXCLUSIVE ESTE PREPARO	M2	47,04	11,25	529,20	11,76	35,28	396,90
2.11.2	17.017.0300-B	PINTURA INTERNA OU EXTERNA SOBRE FERRO COM TINTA A OLEO BRILHANTE, INCLUSIVE LIXAMENTO, LIMPEZA, UMA DEMAO DE TINTA ANTIOXIDO E DUAS DEMASOS DE ACABAMENTO	M2	120,00	12,52	1.502,40	20,00	60,00	751,20
2.11.3	17.018.0080-A	Pintura com tinta látex, classificação standard (NBR 15079), para exterior, inclusive lixamentos, limpeza, uma demão de selador acrílico e duas demãos de acabamento	M2	1974,42	9,80	19.349,31	493,61	1.480,81	14.511,93
TOTAL DO ITEM 2.11 - PINTURAS									15.660,03
2.12 - APARELHOS HIDRÁULICOS, SANITÁRIOS, ELÉTRICOS, MECÂNICOS E ESPORTIVOS									2.518,04
2.12.1	18.016.0030-A	BANCA DE ACO INOXIDAVEL DE 2,00X0,55M, EM CHAPA 18.304, COM UMA CUBA DE 500X400X200MM EM CHAPA 20.304, VALVULA DE ESCOAMENTO TIPO AMERICANA 1623, SIFAO 1680 1.1/2"X1.1/2", SOBRE APOIOS DE ALVENARIA DE MEIA VEZ E VERGA DE CONCRETO, SEM REVESTIMENTO, EXCLUSIVE TORNEIRA. FORNECIMENTO E COLOCAÇÃO	UN	1,00	1.769,70	1.769,70	0,00	1,00	1.769,70
2.12.2	18.016.0040-A	CUBA DE ACO INOXIDAVEL DE 500X400X200MM, EM CHAPA 20.304, VALVULA DE ESCOAMENTO TIPO AMERICANA 1623, SIFAO 1680 1.1/2"X1.1/2", EXCLUSIVE TORNEIRA. FORNECIMENTO E COLOCAÇÃO	UN	2,00	374,17	748,34	0,00	2,00	748,34
2.12.3	15.020.0155-A	LAMPADA LED, BULBO, A60/DY, 8W, 100/240V, BASE E-27 FORNECIMENTO E COLOCAÇÃO	UN	50,00	7,00	350,00	50,00	0,00	0,00
2.12.4	18.260.0065-A	SUPORTE PARA LAMPADA FLUORESCENTE. FORNECIMENTO E COLOCAÇÃO	UN	50,00	2,71	135,50	50,00	0,00	0,00
TOTAL DO ITEM 2.12 - APARELHOS HIDRÁULICOS, SANITÁRIOS, ELÉTRICOS, MECÂNICOS E ESPORTIVOS									2.518,04
TOTAL DO ITEM 2.0 - REFORMA GERAL COM MODIFICACAO E ACRESCIIMO NO PREDIO									36.597,76
SUBTOTAL (ARMANDO):									38.239,80
E. M. IRACY MONNERAT DE LEMOS									
ITEM	CODIGO EMOP	DESCRICAO	UNID.	QUANT.	PREÇOS				TOTAL
1.0 - SERVIÇOS PRELIMINARES									
1.2 - CANTEIRO DE OBRAS									
1.2.1	01.050.0050-A	PROJETO EXECUTIVO DE INSTALACAO DE INCENDIO E SPDA PARA PREDIOS ESCOLARES E/OU ADMINISTRATIVOS DE 501 ATE 3.000M2, APRESENTADO EM AUTOCAD, INCLUSIVE AS LEGALIZACOES PERTINENTES	M2	1.143,47	2,65	3.030,19	700,00	0,00	0,00
1.2.2	01.050.0114-A	PROJETO EXECUTIVO DE INSTALACAO ELETRICA PARA PREDIOS ESCOLARES E/OU ADMINISTRATIVOS DE 501 ATE 3.000M2, APRESENTADO EM AUTOCAD, INCLUSIVE AS LEGALIZACOES PERTINENTES	M2	1.143,47	8,10	9.262,10	0,00	0,00	0,00
1.2.3	02.020.0001-A	PLACA DE IDENTIFICACAO DE OBRA PUBLICA, INCLUSIVE PINTURA E SUPORTES DE MADEIRA. FORNECIMENTO E COLOCAÇÃO	M2	1,00	260,27	260,27	1,00	0,00	0,00
TOTAL DO ITEM 1.2 - CANTEIRO DE OBRAS									0,00
1.3 - TRANSPORTES									299,20
1.3.1	04.020.0122-A	TRANSPORTE DE ANDAIME TUBULAR, CONSIDERANDO-SE A ÁREA DE PROJECÃO VERTICAL DO ANDAIME, EXCLUSIVE CARGA, DESCARGA E TEMPO DE ESPERA DO CAMINHAO (VIDE ITEM 04.021.0010)	M2XKM	11.220,00	0,09	1.009,80	8.415,00	2.805,00	252,45
1.3.2	04.021.0010-A	CARGA E DESCARGA MANUAL DE ANDAIME TUBULAR, INCLUSIVE TEMPO DE ESPERA DO CAMINHAO, CONSIDERANDO-SE A ÁREA DE PROJECÃO VERTICAL	M2	374,00	0,50	187,00	280,50	93,50	46,75
TOTAL DO ITEM 1.3 - TRANSPORTES									299,20
1.4 - SERVIÇOS COMPLEMENTARES									
1.4.1	05.005.0012-B	PLATAFORMA OU PASSARELA DE MADEIRA DE 1ª, CONSIDERANDO-SE APROVEITAMENTO DA MADEIRA 20 VEZES, EXCLUSIVE ANDAIME OU OUTROS SUPORTE E MOVIMENTACAO (VIDE ITEM 05.008.0008)	M2	55,00	2,19	120,45	41,25	13,75	30,11

1.4.2	05.006.0001-B	ALUGUEL DE ANDAIME COM ELEMENTOS TUBULARES(FACHADEIRO)SOBRESAPATAS FIXAS,CONSIDERANDO-SE A AREA DA PROJECAO VERTICAL DOANDAIME E PAGO PELO TEMPO NECESSARIO A SUA UTILIZACAO,EXCLUSIVE TRANSPORTE DOS ELEMENTOS DO ANDAIME ATE A OBRA,PLATAFORMA OU PASSARELA DE PINHO,MONTAGEM E DESMONTAGEM DOS ANDAIMES	M2XMES	748,00	4,68	3.500,64	561,00	187,00	875,16
1.4.3	05.008.0001-A	MONTAGEM E DESMONTAGEM DE ANDAIME COM ELEMENTOS TUBULARES,CONSIDERANDO-SE A AREA VERTICAL RECOBERTA	M2	374,00	4,33	1.619,42	280,50	93,50	404,85
1.4.4	05.008.0008-B	MOVIMENTACAO VERTICAL OU HORIZONTAL DE PLATAFORMA OU PASSARELA	M2	374,00	0,35	130,90	280,50	93,50	32,72
TOTAL DO ITEM 1.4 - SERVIÇOS COMPLEMENTARES									1.342,84
TOTAL DO ITEM 1.0 - SERVIÇOS PRELIMINARES									1.642,04
2.0 - REFORMA GERAL COM MODIFICACAO E ACRESCIMO NO PREDIO PRINCIPAL									
2.4 - SERVIÇOS COMPLEMENTARES									
2.4.1	05.001.0023-A	DEMOLICAO MANUAL DE ALVENARIA DE TIJOLOS FURADOS,INCLUSIVE EMPILHAMENTO DENTRO DO CANTEIRO DE SERVICIO	M3	4,10	55,50	227,55	4,10	0,00	0,00
TOTAL DO ITEM 2.4 - SERVIÇOS COMPLEMENTARES									0,00
2.6 - ESTRUTURAS, ALVENARIAS E DIVISÓRIAS									
2.6.1	11.013.0110-A	CONCRETO ARMADO,FCK=30MPA,INCLUINDO MATERIAIS PARA 1,00M3 DE CONCRETO(IMPORTADO DE USINA)ADENSADO E COLOCADO,12,00M2 DE AREA MOLDADA,FORMAS E ESCORAMENTO CONFORME ITENS 11.004.0022	M3	2,00	1.537,79	3.075,58	1,00	1,00	1.537,79
2.6.2	12.003.0095-A	ALVENARIA DE TIJOLOS CERAMICOS FURADOS 10X20X30CMCOMPLEMENTADA COM 20% DE TIJOLOS DE 10X20X20CM,ASSENTES COM ARGAMASSA DE CIMENTO E SAIBRO,NO TRACO 1:8,EM PAREDES DE UMA VEZ(0,20M	M2	9,00	61,58	554,22	9,00	0,00	0,00
TOTAL DO ITEM 2.6 - ESTRUTURAS, ALVENARIAS E DIVISÓRIAS									1.537,79
2.7 - REVESTIMENTO DE PAREDES, TETOS E PISOS									
2.7.1	13.001.0015-A	Emboço com argamassa de cimento e areia, no traço 1:1,5 com 1,5cm de espessura, inclusive chapisco de cimento e areia, no traço 1:3	M2	602,59	19,97	12.033,72	401,72	200,87	4.011,37
2.7.2	13.030.0290-0	Revestimento de paredes com cerâmica, com medidas em torno de (32x57)cm, assente conforme item 13.025.0016	M2	214,52	77,57	16.640,31	214,52	0,00	0,00
2.7.3	13.175.0010-A	FORRO DE PVC EM REGUAS DE 200MM DE LARGURA, ESPESSURAIGUAL OU SUPERIOR A 8MM, ENCAIXADOS ENTRE SI, INCLUSIVE RODAFORRO DE PVC PARA ACABAMENTO, ESTRUTURA EM METALON (20X20)MM E PAR	M2	129,71	31,00	4.021,01	70,00	10,00	310,00
TOTAL DO ITEM 2.7 - REVESTIMENTO DE PAREDES, TETOS E PISOS									4.321,37
2.9 - INSTALAÇÕES ELÉTRICAS, HIDRÁULICAS, SANITÁRIAS E MECÂNICAS									
2.9.1	16.004.0050-A	Calha de beiral, semi-circular de PVC, DN 125, exclusive condutores (vide item 16.004.0055). FORNECIMENTO e COLOCAÇÃO	m	34,18	50,20	1.715,83	0,00	0,00	0,00
2	16.004.0055-A	Condutor para calha de beiral de PVC, DN 88, inclusive conexões. FORNECIMENTO e COLOCAÇÃO	m	34,18	23,39	799,47	0,00	0,00	0,00
2.9.3	15.004.0061-A	INSTALACAO E ASSENTAMENTO DE PIA COM 2 CUBAS(EXCLUSIVE FORNECIMENTO DO APARELHO),COMPREENDEDO:3,00M DE TUBO DE PVC DE 25MM,3,00M DE TUBO DE PVC DE 50MM E CONEXOES	UN	1,00	214,94	214,94	0,00	1,00	214,94
2.9.4	15.015.0020-A	INSTALACAO DE PONTO DE LUZ,EMBTIDO NA LAJE,EQUIVALENTE A 2 VARAS DE ELETRODUTO DE PVC RIGIDO DE 3/4",12,00M DE FIO 2,5MM2,CAIXAS,CONEXOES,LUVAS,CURVA E INTERRUPTOR DE EMBUTIR COMPLACA FOSFORESCENTE,INCLUSIVE ABERTURA E FECHAMENTO DE RASGOEM ALVENARIA	UN	8,00	205,01	1.640,08	8,00	0,00	0,00
2.9.5	15.015.0280-A	INSTALACAO DE UM CONJUNTO DE 2 TOMADAS,EMBTIDO NA ALVENARIA,EQUIVALENTE A 3 VARAS DE ELETRODUTO DE PVC RIGIDO DE 1/2",27,00M DE FIO 2,5MM2,CAIXAS,CONEXOES E TOMADAS DE EMBUTIR 2P+T,10A,COM PLACA FOSFORESCENTE,INCLUSIVE ABERTURA E FECHAMENTO DE RASGO EM ALVENARIA	UN	10,00	253,94	2.539,40	10,00	0,00	0,00
2.9.6	15.018.0120-A	CAIXA DE EMBUTIR,EM PVC,2"X4",INCLUSIVE BUCHAS E ARRUELAS.FORNECIMENTO E COLOCACAO	UN	65,00	4,83	313,95	55,00	10,00	48,30
2.9.7	18.027.0097-A	LUMINARIA FECHADA (REFLETOR),PARA ILUMINACAO DE QUADRAS DE E SPORTES E AFINS,PARA LAMPADA LED DE 100W,INCLUSIVE ESTA. FORNECIMENTO E COLOCACAO	UN	2,00	64,96	129,92	0,00	0,00	0,00
TOTAL DO ITEM 2.9 - INSTALAÇÕES ELÉTRICAS, HIDRÁULICAS, SANITÁRIAS E MECÂNICAS									263,24
2.11 - PINTURAS/PORTAS/JANELAS									

2.11.1	17.017.0175-A	PINTURA INTERNA SOBRE MADEIRA NOVA, COM TRES DEMAOS DE ESMALTE SINTETICO ALTO BRILHO OU ACETINADO, APOS LIXAMENTO SOBRE SUPERFICIE PREPARADA COM MATERIAL DA MESMA LINHA DE FABRICACAO, CONFORME O ITEM 17.017.0100, EXCLUSIVE ESTE PREPARO	M2	52,08	11,25	585,90	52,08	0,00	0,00
2.11.2	14.002.0105-A	Basculante de ferro de 0,50 x 0,30m em cantoneira de 3/4" x 1/8", com uma bscula em cantoneira de 5/8" x 1/8", com alavanca de comando com punho cromado. FORNECIMENTO e COLOCAO	UN	2,00	324,52	649,04	2,00	0,00	0,00
2.11.3	14.002.0113-0	Janela com 4 mdulos de basculantes de ferro, dispostos horizontalmente, enquadrados em estrutura de madeira de lei, sendo os mdulos formados por elementos de 75 x 150cm, com 8 bsculas, em caixilhos de cantoneira de 7/8" x 1/8", bsculas de 3/4" x 1/2" e fixados em quadros de madeira de lei com 5 x 10cm de seo, exclusive peitoril. FORNECIMENTO e COLOCAO	UN	2,00	646,68	1.293,36	0,00	0,00	0,00
2.11.4	17.017.0300-B	PINTURA INTERNA OU EXTERNA SOBRE FERRO COM TINTA A OLEO BRILHANTE, INCLUSIVE LIXAMENTO, LIMPEZA, UMA DEMAOS DE TINTA ANTIOXIDO E DUAS DEMAOS DE ACABAMENTO	M2	120,00	12,52	1.502,40	0,00	80,00	1.001,60
2.11.5	17.018.0080-0	Paintura com tinta ltex, classificao standard (NBR 15079), para exterior, inclusive lixamentos, limpeza, uma demo de selador acrlico e duas demos de acabamento	M2	3012,96	10,47	31.545,69	2.008,64	1.004,32	10.515,23
TOTAL DO ITEM 2.11 - PINTURAS/PORTAS/JANELAS									11.516,83
2.12 - APARELHOS HIDRULICOS, SANITRIOS, ELTRICOS, MECNICOS E ESPORTIVOS									
2.1	18.002.0090-A	Vaso sanitrio de loua branca ou branco gelo, para pessoas com necessidades especificas, inclusive assento especial, bolsa de ligao e acessrios de fixao. FORNECIMENTO	UN	2,00	339,37	678,74	0,00	0,00	0,00
2.12.2	15.004.0105-A	Instalao e assentamento de vaso sanitrio individual e vlvula de descarga (exclusive estes) em pavimento trreo, compreendendo: instalao hidrulica com 2,00m de tubo de PVC de 50mm, com conexes, at a vlvula e aps esta at o vaso, ligao de esgotos com 3,00m de tubo de PVC de 100mm  caixa de inspeo e tubo de ventilao, inclusive conexes	UN	2,00	233,32	466,64	0,00	0,00	0,00
2.12.3	15.004.0063-A	Instalao e assentamento de lavatrio de uma torneira (exclusive fornecimento do aparelho), compreendendo: 3,00m de tubo de PVC de 25mm, 2,00m de tubo PVC de 40mm e conexes	UN	2,00	118,18	236,36	0,00	0,00	0,00
2.12.4	18.002.0014-A	Idem item 18.002.0013, inclusive sifo em PVC flexvel, vlvula de escoamento cromada, rabicho em PVC, torneira de fechamento automtico de parede, antivandalismo, de 85mm, para lavatrio e acessrios de fixao	UN	2,00	341,26	682,52	0,00	0,00	0,00
2.12.5	18.016.0030-A	BANCA DE ACO INOXIDAVEL DE 2,00X0,55M, EM CHAPA 18.304, COM UMA CUBA DE 500X400X200MM EM CHAPA 20.304, VALVULA DE ESCOAMENTO TIPO AMERICANA 1623, SIFAO 1680 1.1/2"X1.1/2", SOBRE APOIOS DE ALVENARIA DE MEIA VEZ E VERGA DE CONCRETO, SEM REVESTIMENTO, EXCLUSIVE TORNEIRA. FORNECIMENTO E COLOCACAO	UN	1,00	1.769,63	1.769,63	0,00	1,00	1.769,63
2.12.6	18.016.0040-A	CUBA DE ACO INOXIDAVEL DE 500X400X200MM, EM CHAPA 20.304, VALVULA DE ESCOAMENTO TIPO AMERICANA 1623, SIFAO 1680 1.1/2"X1.1/2", EXCLUSIVE TORNEIRA. FORNECIMENTO E COLOCACAO	UN	2,00	416,29	832,58	0,00	2,00	832,58
2.12.7	15.020.0155-A	LAMPADA LED, BULBO, A60/DY, 8W, 100/240V, BASE E-27 FOR	UN	50,00	7,00	350,00	50,00	0,00	0,00
2.12.8	18.260.0065-A	SUPORTE PARA LAMPADA FLUORESCENTE. FORNECIMENTO	UN	50,00	2,71	135,50	50,00	0,00	0,00
TOTAL DO ITEM 2.12 - APARELHOS HIDRULICOS, SANITRIOS, ELTRICOS, MECNICOS E ESPORTIVOS									2.602,21
TOTAL DO ITEM 2.0 - REFORMA GERAL COM MODIFICACAO E ACRESCIIMO NO PREDIO									20.241,44
SUBTOTAL									21.883,48
ESCOLA CESAR MONTEIRO									
ITEM	CODIGO EMOP	DESCRICAO	UNID.	QUANT.	PREÇOS			TOTAL	
					UNITARIO				
1.0 - SERVIOS PRELIMINARES									
1.2 - CANTEIRO DE OBRAS									
1.2.1	01.050.0050-A	PROJETO EXECUTIVO DE INSTALACAO DE INCENDIO E SPDA PARA PREDIOS ESCOLARES E/OU ADMINISTRATIVOS DE 501 ATE 3.000M2, APRESENTADO EM AUTOCAD, INCLUSIVE AS LEGALIZACOES PERTINENTES	M2	1.209,90	2,65	3.206,23	1.000,00	0,00	0,00
1.2.2	01.050.0114-A	PROJETO EXECUTIVO DE INSTALACAO ELETRICA PARA PREDIOS ESCOLARES E/OU ADMINISTRATIVOS DE 501 ATE 3.000M2, APRESENTADO EM AUTOCAD, INCLUSIVE AS LEGALIZACOES PERTINENTES	M2	1.209,90	8,10	9.800,19	0,00	0,00	0,00
1.2.3	02.020.0001-A	PLACA DE IDENTIFICACAO DE OBRA PUBLICA, INCLUSIVE PINTURA E SUPORTES DE MADEIRA. FORNECIMENTO E COLOCACAO	M2	1,00	260,27	260,27	1,00	0,00	0,00
									0,00
1.3 - TRANSPORTES									

1.3.1	04.020.0122-A	TRANSPORTE DE ANDAIME TUBULAR, CONSIDERANDO-SE A ÁREA DE PROJEÇÃO VERTICAL DO ANDAIME, EXCLUSIVE CARGA, DESCARGA E TEMPO DE ESPERA DO CAMINHAO (VIDE ITEM 04.021.0010)	M2XKM	11.220,00	0,09	1.009,80	11.220,00	0,00	0,00	
1.3.2	04.021.0010-A	CARGA E DESCARGA MANUAL DE ANDAIME TUBULAR, INCLUSIVE TEMPO DE ESPERA DO CAMINHAO, CONSIDERANDO-SE A ÁREA DE PROJEÇÃO VERTICAL	M2	374,00	0,50	187,00	374,00	0,00	0,00	
TOTAL DO ITEM 1.3 - TRANSPORTES									0,00	
1.4 - SERVIÇOS COMPLEMENTARES										
1.4.1	05.005.0012-B	PLATAFORMA OU PASSARELA DE MADEIRA DE 1ª, CONSIDERANDO-SE APROVEITAMENTO DA MADEIRA 20 VEZES, EXCLUSIVE ANDAIME OU OUTROS PORTE E MOVIMENTAÇÃO (VIDE ITEM 05.008.0008)	M2	55,00	2,19	120,45	55,00	0,00	0,00	
1.4.2	05.006.0001-B	ALUGUEL DE ANDAIME COM ELEMENTOS TUBULARES (FACHADEIRO) SOBRESAPATAS FIXAS, CONSIDERANDO-SE A ÁREA DA PROJEÇÃO VERTICAL DO ANDAIME E PAGO PELO TEMPO NECESSÁRIO A SUA UTILIZAÇÃO, EXCLUSIVE TRANSPORTE DOS ELEMENTOS DO ANDAIME ATÉ A OBRA, PLATAFORMA OU PASSARELA DE PINHO, MONTAGEM E DESMONTAGEM DOS ANDAIMES	M2XMES	748,00	4,68	3.500,64	748,00	0,00	0,00	
1.4.3	05.008.0001-A	MONTAGEM E DESMONTAGEM DE ANDAIME COM ELEMENTOS TUBULARES, CONSIDERANDO-SE A ÁREA VERTICAL RECOBERTA	M2	374,00	4,33	1.619,42	374,00	0,00	0,00	
4.4	05.008.0008-B	MOVIMENTAÇÃO VERTICAL OU HORIZONTAL DE PLATAFORMA OU PASSARELA	M2	374,00	0,35	130,90	374,00	0,00	0,00	
TOTAL DO ITEM 1.4 - SERVIÇOS COMPLEMENTARES									0,00	
TOTAL DO ITEM 1.0 - SERVIÇOS PRELIMINARES										0,00
2.0 - REFORMA GERAL COM MODIFICAÇÃO E ACRESCIMO NO PREDIO PRINCIPAL										
2.7 - REVESTIMENTO DE PAREDES, TETOS E PISOS										
2.7.1	13.001.0015-A	Emboço com argamassa de cimento e areia, no traço 1:1,5 com 1,5cm de espessura, inclusive chapisco de cimento e areia, no traço 1:3	M2	534,61	19,97	10.676,16	534,61	0,00	0,00	
2.7.2	17.040.0022-0	Repintura de quadra sobre demarcação existente conforme o item 17.040.0021	M2	360,00	23,82	8.575,20	360,00	0,00	0,00	
TOTAL DO ITEM 2.7 - REVESTIMENTO DE PAREDES, TETOS E PISOS									0,00	
2.9 - INSTALAÇÕES ELÉTRICAS, HIDRÁULICAS, SANITÁRIAS E MECÂNICAS										
2.9.1	15.015.0020-A	INSTALAÇÃO DE PONTO DE LUZ, EMBUTIDO NA LAJE, EQUIVALENTE A 2 VARAS DE ELETRODUTO DE PVC RÍGIDO DE 3/4", 12,00M DE FIO 2,5MM2, CAIXAS, CONEXÕES, LUVAS, CURVA E INTERRUPTOR DE EMBUTIR COM PLACA FOSFORESCENTE, INCLUSIVE ABERTURA E FECHAMENTO DE RASGO EM ALVENARIA	UN	10,00	205,01	2.050,10	10,00	0,00	0,00	
2.9.2	15.015.0035-A	INSTALAÇÃO DE UM CONJUNTO DE 2 PONTOS DE LUZ, EMBUTIDO NA LAJE, EQUIVALENTE A 5 VARAS DE ELETRODUTO DE PVC RÍGIDO DE 3/4", 33,00M DE FIO 2,5MM2, CAIXAS, CONEXÕES, LUVAS, CURVA E INTERRUPTOR DE EMBUTIR COM PLACA FOSFORESCENTE, INCLUSIVE ABERTURA E FECHAMENTO DE RASGO EM ALVENARIA	UN	10,00	390,48	3.904,80	10,00	0,00	0,00	
2.9.3	15.015.0250-A	INSTALAÇÃO DE PONTO DE TOMADA, EMBUTIDO NA ALVENARIA, EQUIVALENTE A 2 VARAS DE ELETRODUTO DE PVC RÍGIDO DE 3/4", 18,00M DE FIO 2,5MM2, CAIXAS, CONEXÕES E TOMADA DE EMBUTIR 2P+T, 10A, PADRÃO BRASILEIRO, COM PLACA FOSFORESCENTE, INCLUSIVE ABERTURA E FECHAMENTO DE RASGO EM ALVENARIA	UN	10,00	201,61	2.016,10	10,00	0,00	0,00	
2.9.4	15.015.0280-A	INSTALAÇÃO DE UM CONJUNTO DE 2 TOMADAS, EMBUTIDO NA ALVENARIA, EQUIVALENTE A 3 VARAS DE ELETRODUTO DE PVC RÍGIDO DE 1/2", 27,00M DE FIO 2,5MM2, CAIXAS, CONEXÕES E TOMADAS DE EMBUTIR 2P+T, 10A, COM PLACA FOSFORESCENTE, INCLUSIVE ABERTURA E FECHAMENTO DE RASGO EM ALVENARIA	UN	10,00	221,09	2.210,90	0,00	10,00	2.210,90	
2.9.5	15.018.0120-A	CAIXA DE EMBUTIR, EM PVC, 2"x4", INCLUSIVE BUCHAS E ARRUELAS, FORNECIMENTO E COLOCAÇÃO	UN	40,00	4,83	193,20	40,00	0,00	0,00	
TOTAL DO ITEM 2.9 - INSTALAÇÕES ELÉTRICAS, HIDRÁULICAS, SANITÁRIAS E MECÂNICAS									2.210,90	
2.10 - COBERTURAS, ISOLAMENTOS E IMPERMEABILIZAÇÕES										
2.10.1	16.011.0050-A	Cobertura translúcida, cristal, branca leitosa ou cores básicas, perfil trapezoidal ou ondulada, de resina de poliéster reforçada com fibra de vidro, com aditivo estabilizante contra degradação dos raios U.V., estruturada com véu interno de poliéster, espessura de 1,5mm, para uso onde se requer iluminação natural controlada e privilegia-se a resistência à luz difratada, larguras úteis entre 990mm e 1020mm, comprimento até 6,00m, inclusive os acessórios para fixação. Medido pela área real de cobertura. FORNECIMENTO E COLOCAÇÃO	M2	130,17	65,83	8.569,09	130,17	0,00	0,00	

2.10.2	16.007.0023-A	Cumeira em chapa de aço galvanizado, com espessura de 0,5mm, 0,30m de aba para cada lado, para telhas trapezoidais. FORNECIMENTO e COLOCAÇÃO	M	30,00	41,10	1.233,00	30,00	0,00	0,00
TOTAL DO ITEM 2.10 - COBERTURAS, ISOLAMENTOS E IMPERMEABILIZAÇÕES									0,00
2.11 - PINTURAS									
2.11.1	17.017.0175-A	PINTURA INTERNA SOBRE MADEIRA NOVA, COM TRES DEMAOS DE ESMALTE SINTETICO ALTO BRILHO OU ACETINADO, APOS LIXAMENTO SOBRE SUPERFICIE PREPARADA COM MATERIAL DA MESMA LINHA DE FABRICACAO, CONFORME O ITEM 17.017.0100, EXCLUSIVE ESTE PREPARO	M2	47,04	11,25	529,20	47,04	0,00	0,00
2.11.2	17.017.0300-B	PINTURA INTERNA OU EXTERNA SOBRE FERRO COM TINTA A OLEO BRILHANTE, INCLUSIVE LIXAMENTO, LIMPEZA, UMA DEMAOS DE TINTA ANTIOXIDO E DUAS DEMAOS DE ACABAMENTO	M2	120,00	12,52	1.502,40	120,00	0,00	0,00
2.11.3	17.018.0080-0	Pintura com tinta látex, classificação standard (NBR 15079), para exterior, inclusive lixamentos, limpeza, uma demão de selador acrílico e duas demãos de acabamento	M2	2673,06	10,68	28.548,28	2.673,06	0,00	0,00
TOTAL DO ITEM 2.11 - PINTURAS									0,00
TOTAL DO ITEM 2.0 - REFORMA GERAL COM MODIFICACAO E ACRESCIMO NO PREDIO									2.210,90
SUBTOTAL (CESAR):									2.210,90
TOTAL:									62.334,18
B.D.I 20,73%									12.921,88
TOTAL GERAL:									75.256,06

CRONOGRAMA DE DESEMBOLSO FINANCEIRO				
	1ª MEDIÇÃO	2ª MEDIÇÃO	3ª MEDIÇÃO	SALDO
REFORMA DAS ESCOLAS	R\$ 118.704,68	R\$ 97.936,57	R\$ 62.334,18	R\$ 74.678,11
BDI 20,73%	R\$ 24.607,48	R\$ 20.302,25	R\$ 12.921,88	R\$ 15.480,77
TOTAL	R\$ 143.312,16	R\$ 118.238,82	R\$ 75.256,06	R\$ 90.158,88
TOTAL ACUMULADO	R\$ 143.312,16	R\$ 261.550,98	R\$ 336.807,04	

BOLETIM DIÁRIO DE OBRA



PREFEITURA MUNICIPAL DE BOM JARDIM/RJ
CNPJ N.º: 28.561.041/0001-95

Obra: Serviços de ENGENHARIA para projeto executivo de elétrica, estrutural e instalação de incêndio/SPDA e execução da obra, de REFORMA DOS PRÉDIOS, E. M. ARMANDO JORGE PEREIRA DE LEMOS, situada na Rua Professor Romildo Cariello s/n – Bem-te-vi Amarelo, 1º Distrito- BJ, E. Mz. CÉSAR MONTEIRO, e E. M. IRACY MONNERAT DE LEMOS, situada na Av. Walter Vendas Rodrigues, 18 - Bairro Novo Mundo, 1º Distrito de Bom Jardim.

Processo administrativo nº 0738/2021.
Tomada de Preços nº 001/2021, 26 de abril de 2021.
Contrato nº 051/2021, 27 de maio de 2021.
Unidade orçamentária:

Cód. Despesa: 4490.51.00
Programa de Trabalho n.º 0602.1236010501.014

Valor do contrato: R\$ 426.965,92 (quatrocentos e vinte e seis mil, novecentos e sessenta e cinco reais e noventa e dois centavos)

Prazo inicial: 120 (cento e vinte) dias

Data de início: 07 de junho de 2021.

Data da conclusão: 07 de outubro de 2021

Fiscalização: Engenheiro civil Hudson Rodrigues de Souza – Mat. 10/6265 – SMPE

Contratada: **SERD SERV SERVIÇOS E COMERCIO EIRELI**

Endereço: Av. Walter Vendas Rodrigues, n.º 18, Novo Mundo, Bom jardim/RJ
– CEP: 28660-000.

CNPJ: 11.836.428/0001-95

Responsável técnico: VERGILIO LOPES DE CARVALHO

ENGENHEIRO CIVIL – CREA n.º: 1996120879

ART nº: 2020210110794

DESENVOLVIMENTO DA OBRA/SERVIÇO

Página:

Obra: Serviços de engenharia para projeto executivo de elétrica, estrutural e instalação de incêndio/SPDA e execução da obra, de reforma do prédio da E. Mz. CÉSAR MONTEIRO.

Local: Rua Crésio Coelho Caetano, s/n, Alto de São José, 2º Distrito de Bom Jardim.

DATA: 14 DE SETEMBRO DE 2021

REGISTROS DA CONTRATADA

OCORRÊNCIAS

Tempo	Bom	Chuvoso	Impróprio	Observações a previsão do tempo na semana:
-------	-----	---------	-----------	--

Manhã	X			Nenhuma observação
Tarde	X			
Noite	X			

Visita Técnica da Contratante	0	Falhas de serviços de terceiros	0
Consulta à Fiscalização	0	Acidentes ocorridos	0
Resposta à Fiscalização	0	Outros:	

EQUIPE DISPONÍVEL (Quantidade)

Engenheiro	1	Serralheiro/Soldador	0
Mestre de obra/Encarregado	1	Motoristas	0
Pedreiro	0	Meio-Oficial	1
Armador	0	Servente	1
Carpinteiro	0	Auxiliar Técnico/Apontador	0
Pintor	0	Bombeiro	0
Eletricista	1	Vigia/Outros:	0

EQUIPAMENTO APROPRIADO (Quantidade)

Caminhão basculante	0	Caminhão Munck	0
Caminhão carroceria fixa	0	Betoneira	0
Caminhonete	1	Serra circular/Vibrador	0
Veículo transp. Funcionário	0	Compactador de solo	0
Veículo apoio	0	Máquina de solda/Gerador	0
Retroescavadeira	0	Outros:	

Data:	Anotações do desenvolvimento da obra/serviço - Descrição das ocorrências:		
14/09/2021	Colocação dos vidros nas janelas do banheiro.		
	Colocação das torneiras no banheiro;		
	Colocação das caixas de descarga no banheiro;		
	Finalização da instalação da iluminação da quadra de esporte.		
	Continuação da pintura da quadra esportiva.	SIM	NÃO

Contratante - Profissional Responsável
Fiscal/Matricula

Hudson Rodrigues de Souza
Engenheiro civil
Mat. 10/6265 – SMPE

Contratada - Profissional Técnico Responsável

VERGILIO LOPES DE CARVALHO
Engenheiro civil
CREA n.º: 1996120879

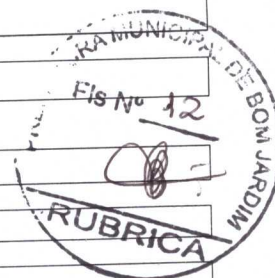

DESENVOLVIMENTO DA OBRA/SERVIÇO

Página:

Obra: Serviços de engenharia para projeto executivo de elétrica, estrutural e instalação de incêndio/SPDA e execução da obra, de reforma do prédio da E. Mz. CÉSAR MONTEIRO.

Local: Rua Crésio Coelho Caetano, s/n, Alto de São José, 2º Distrito de Bom Jardim.

DATA: 20 DE SETEMBRO DE 2021

REGISTROS DA CONTRATADA

OCORRÊNCIAS



Tempo Bom Chuvoso Impróprio Observações a previsão do tempo na semana:

Manhã	X			Nenhuma observação
Tarde	X			
Noite	X			

Visita Técnica da Contratante	0	Falhas de serviços de terceiros	0
Consulta à Fiscalização	0	Acidentes ocorridos	0
Resposta à Fiscalização	0	Outros:	

EQUIPE DISPONÍVEL (Quantidade)

Engenheiro	1	Serralheiro/Soldador	0
Mestre de obra/Encarregado	1	Motoristas	0
Pedreiro	0	Meio-Oficial	1
Armador	0	Servente	0
Carpinteiro	0	Auxiliar Técnico/Apontador	0
Pintor	0	Bombeiro	0
Eletricista	1	Vigia/Outros:	0

EQUIPAMENTO APROPRIADO (Quantidade)

Caminhão basculante	0	Caminhão Munck	0
Caminhão carroceria fixa	0	Betoneira	0
Caminhonete	1	Serra circular/Vibrador	0
Veículo transp. Funcionário	0	Compactador de solo	0
Veículo apoio	0	Máquina de solda/Gerador	0
Retroescavadeira	0	Outros:	

Data:	Anotações do desenvolvimento da obra/serviço - Descrição das ocorrências:		
20/09/2021	Troca de plafonier e colocação de lâmpadas nas salas e área de serviço.		

Continuação da pintura da quadra esportiva. SIM NÃO

Contratante - Profissional Responsável
Fiscal/Matricula

Hudson Rodrigues de Souza
Engenheiro civil
Mat. 10/6265 – SMPE

Contratada - Profissional Técnico Responsável

VERGILIO LOPES DE CARVALHO
Engenheiro civil
CREA n.º: 1996120879

BOLETIM DIÁRIO DE OBRA



PREFEITURA MUNICIPAL DE BOM JARDIM/RJ
CNPJ N.º: 28.561.041/0001-95

Obra: Serviços de ENGENHARIA para projeto executivo de elétrica, estrutural e instalação de incêndio/SPDA e execução da obra, de REFORMA DOS PRÉDIOS, E. M. ARMANDO JORGE PEREIRA DE LEMOS, situada na Rua Professor Romildo Cariello s/n – Bem-te-vi Amarelo, 1º Distrito- BJ, E. Mz. CÉSAR MONTEIRO, e E. M. IRACY MONNERAT DE LEMOS, situada na Av. Walter Vendas Rodrigues, 18 - Bairro Novo Mundo, 1º Distrito de Bom Jardim.

Processo administrativo nº 0738/2021.
Tomada de Preços nº 001/2021, 26 de abril de 2021.
Contrato nº 051/2021, 27 de maio de 2021.
Unidade orçamentária:

Cód. Despesa: 4490.51.00
Programa de Trabalho n.º 0602.1236010501.014

Valor do contrato: R\$ 426.965,92 (quatrocentos e vinte e seis mil, novecentos e sessenta e cinco reais e noventa e dois centavos)

Prazo inicial: 120 (cento e vinte) dias

Data de início: 07 de junho de 2021.

Data da conclusão: 07 de outubro de 2021

Fiscalização: Engenheiro civil Hudson Rodrigues de Souza – Mat. 10/6265 – SMPE

Contratada: **SERD SERV SERVIÇOS E COMERCIO EIRELI**
Endereço: Av. Walter Vendas Rodrigues, n.º 18, Novo Mundo, Bom jardim/RJ
– CEP: 28660-000.

CNPJ: 11.836.428/0001-95

Responsável técnico: VERGILIO LOPES DE CARVALHO
ENGENHEIRO CIVIL – CREA n.º: 1996120879

ART nº: 2020210110794

DESENVOLVIMENTO DA OBRA/SERVIÇO

Página:

Obra: Serviços de engenharia para projeto executivo de elétrica, estrutural e instalação de incêndio/SPDA e execução da obra, de reforma do prédio da E. M. IRACY MONNERAT DE LEMOS.

Local: Av. Walter Vendas Rodrigues, 18 - Bairro Novo Mundo - 1º Distrito de Bom Jardim.

DATA: 25 DE AGOSTO DE 2021

REGISTROS DA CONTRATADA

OCORRÊNCIAS



Tempo Bom Chuvoso Impróprio Observações a previsão do tempo na semana:

Manhã	X			Nenhuma observação
Tarde	X			
Noite	X			

Visita Técnica da Contratante	0	Falhas de serviços de terceiros	0
Consulta à Fiscalização	0	Acidentes ocorridos	0
Resposta à Fiscalização	0	Outros:	

EQUIPE DISPONÍVEL (Quantidade)

Engenheiro	1	Serralheiro/Soldador	0
Mestre de obra/Encarregado	1	Motoristas	0
Pedreiro	1	Meio-Oficial	1
Armador	0	Servente	4
Carpinteiro	0	Auxiliar Técnico/Apontador	0
Pintor	1	Bombeiro	0
Eletricista	0	Vigia/Outros:	

EQUIPAMENTO APROPRIADO (Quantidade)

Caminhão basculante	1	Caminhão Munck	0
Caminhão carroceria fixa	0	Betoneira	0
Caminhonete	1	Serra circular/Vibrador	0
Veículo transp. Funcionário	0	Guincho	0
Veículo apoio	0	Máquina de solda/Gerador	0
Retroescavadeira	0	Outros:	

Data:	Anotações do desenvolvimento da obra/serviço - Descrição das ocorrências:		
25/08/2021	Continuação da pintura das janelas;		
	Continuação da pintura das paredes da área externa;		
	Continuação da pintura das paredes da área externa perto da quadra;		
	Colocação de alisar e cantoneiras de alumínio nos banheiros;		
	Continuação da pintura da estrutura de ferro da varanda;		
	Continuação da pintura das portas;		
	Continuação da pintura dos corredores;		
	Continuação/Verso	SIM	NÃO

Contratante - Profissional Responsável
Fiscal/Matrícula

Hudson Rodrigues de Souza
Engenheiro civil
Mat. 10/6265 - SMPE

Contratada - Profissional Técnico Responsável

VERGILIO LOPES DE CARVALHO
Engenheiro civil
CREA n.º: 1996120879

DESENVOLVIMENTO DA OBRA/SERVIÇO

Página:

Obra: Serviços de engenharia para projeto executivo de elétrica, estrutural e instalação de incêndio/SPDA e execução da obra, de reforma do prédio da E. M. IRACY MONNERAT DE LEMOS.

Local: Av. Walter Vendas Rodrigues, 18 - Bairro Novo Mundo - 1º Distrito de Bom Jardim.

DATA: 27 DE AGOSTO DE 2021

REGISTROS DA CONTRATADA

OCORRÊNCIAS

Tempo Bom Chuvoso Impróprio Observações a previsão do tempo na semana:

Manhã	X			Nenhuma observação
Tarde	X			
Noite	X			

Visita Técnica da Contratante	0	Falhas de serviços de terceiros	0
Consulta à Fiscalização	0	Acidentes ocorridos	0
Resposta à Fiscalização	0	Outros:	

EQUIPE DISPONÍVEL (Quantidade)

Engenheiro	1	Serralheiro/Soldador	0
Mestre de obra/Encarregado	1	Motoristas	0
Pedreiro	1	Meio-Oficial	1
Armador	0	Servente	4
Carpinteiro	0	Auxiliar Técnico/Apontador	0
Pintor	1	Bombeiro	0
Eletricista	0	Vigia/Outros:	

EQUIPAMENTO APROPRIADO (Quantidade)

Caminhão basculante	1	Caminhão Munck	0
Caminhão carroceria fixa	0	Betoneira	0
Caminhonete	1	Serra circular/Vibrador	0
Veículo transp. Funcionário	0	Guincho	0
Veículo apoio	0	Máquina de solda/Gerador	0
Retroescavadeira	0	Outros:	

Data:	Anotações do desenvolvimento da obra/serviço - Descrição das ocorrências:		
27/08/2021	Continuação da pintura das salas de aula.		
	Continuação da pintura das portas;		
	Continuação da pintura dos corredores;		
	Lavagem do muro para pintura.		
		Continuação/Verso	SIM NÃO

Contratante - Profissional Responsável
Fiscal/Matricula

Hudson Rodrigues de Souza
Engenheiro civil
Mat. 10/6265 – SMPE

Contratada - Profissional Técnico Responsável

VERGILIO LOPES DE CARVALHO
Engenheiro civil
CREA n.º: 1996120879



DESENVOLVIMENTO DA OBRA/SERVIÇO

Página:

Obra: Serviços de engenharia para projeto executivo de elétrica, estrutural e instalação de incêndio/SPDA e execução da obra, de reforma do prédio da E. M. IRACY MONNERAT DE LEMOS.

Local: Av. Walter Vendas Rodrigues, 18 - Bairro Novo Mundo - 1º Distrito de Bom Jardim.

DATA: 30 DE AGOSTO DE 2021

REGISTROS DA CONTRATADA

OCORRÊNCIAS



Tempo Bom Chuvoso Impróprio Observações a previsão do tempo na semana:

Manhã	X			Nenhuma observação
Tarde	X			
Noite	X			

Visita Técnica da Contratante	0	Falhas de serviços de terceiros	0
Consulta à Fiscalização	0	Acidentes ocorridos	0
Resposta à Fiscalização	0	Outros:	

EQUIPE DISPONÍVEL (Quantidade)

Engenheiro	1	Serralheiro/Soldador	0
Mestre de obra/Encarregado	1	Motoristas	0
Pedreiro	1	Meio-Oficial	1
Armador	0	Servente	4
Carpinteiro	0	Auxiliar Técnico/Apontador	0
Pintor	1	Bombeiro	0
Eletricista	0	Vigia/Outros:	

EQUIPAMENTO APROPRIADO (Quantidade)

Caminhão basculante	1	Caminhão Munck	0
Caminhão carroceria fixa	0	Betoneira	0
Caminhonete	1	Serra circular/Vibrador	0
Veículo transp. Funcionário	0	Guincho	0
Veículo apoio	0	Máquina de solda/Gerador	0
Retroescavadeira	0	Outros:	

Data:	Anotações do desenvolvimento da obra/serviço - Descrição das ocorrências:		
30/08/2021	Limpeza dos corredores externos;		
	Pintura do portão;		
	Pintura do corredor e colunas do 2º pavimento;		
	Continuação da pintura das portas do 1º pavimento.		
		Continuação/Verso	SIM NÃO

Contratante - Profissional Responsável
Fiscal/Matricula

Hudson Rodrigues de Souza
Engenheiro civil
Mat. 10/6265 – SMPE

Contratada - Profissional Técnico Responsável

VERGILIO LOPES DE CARVALHO
Engenheiro civil
CREA n.º: 1996120879

DESENVOLVIMENTO DA OBRA/SERVIÇO

Página:

Obra: Serviços de engenharia para projeto executivo de elétrica, estrutural e instalação de incêndio/SPDA e execução da obra, de reforma do prédio da E. M. IRACY MONNERAT DE LEMOS.

Local: Av. Walter Vendas Rodrigues, 18 - Bairro Novo Mundo - 1º Distrito de Bom Jardim.

DATA: 01 DE SETEMBRO DE 2021

REGISTROS DA CONTRATADA

OCORRÊNCIAS

Tempo	Bom	Chuvoso	Impróprio	Observações a previsão do tempo na semana:
Manhã	X			Nenhuma observação
Tarde	X			
Noite	X			

Manhã	X			Nenhuma observação
Tarde	X			
Noite	X			

Visita Técnica da Contratante	0	Falhas de serviços de terceiros	0
Consulta à Fiscalização	0	Acidentes ocorridos	0
Resposta à Fiscalização	0	Outros:	

EQUIPE DISPONÍVEL (Quantidade)

Engenheiro	1	Serralheiro/Soldador	0
Mestre de obra/Encarregado	1	Motoristas	0
Pedreiro	1	Meio-Oficial	1
Armador	0	Servente	4
Carpinteiro	0	Auxiliar Técnico/Apontador	0
Pintor	1	Bombeiro	0
Eletricista	0	Vigia/Outros:	

EQUIPAMENTO APROPRIADO (Quantidade)

Caminhão basculante	1	Caminhão Munck	0
Caminhão carroceria fixa	0	Betoneira	0
Caminhonete	1	Serra circular/Vibrador	0
Veículo transp. Funcionário	0	Guincho	0
Veículo apoio	0	Máquina de solda/Gerador	0
Retroescavadeira	0	Outros:	

Data:	Anotações do desenvolvimento da obra/serviço - Descrição das ocorrências:
01/09/2021	Colocação da pia da cozinha;
	Aplicação de massa fina nas paredes do corredor do 1º pavimento;
	Repintura de sala no 1º pavimento.
Continuação/Verso SIM NÃO	

Contratante - Profissional Responsável
Fiscal/Matrícula

Hudson Rodrigues de Souza
Engenheiro civil
Mat. 10/6265 – SMPE

Contratada - Profissional Técnico Responsável

VERGILIO LOPES DE CARVALHO
Engenheiro civil
CREA n.º: 1996120879



DESENVOLVIMENTO DA OBRA/SERVIÇO

Página:

Obra: Serviços de engenharia para projeto executivo de elétrica, estrutural e instalação de incêndio/SPDA e execução da obra, de reforma do prédio da E. M. IRACY MONNERAT DE LEMOS.

Local: Av. Walter Vendas Rodrigues, 18 - Bairro Novo Mundo - 1º Distrito de Bom Jardim.

DATA: 02 DE SETEMBRO DE 2021

REGISTROS DA CONTRATADA

OCORRÊNCIAS



Tempo Bom Chuvoso Impróprio Observações a previsão do tempo na semana:

Manhã	X			Nenhuma observação
Tarde	X			
Noite	X			

Visita Técnica da Contratante	0	Falhas de serviços de terceiros	0
Consulta à Fiscalização	0	Acidentes ocorridos	0
Resposta à Fiscalização	0	Outros:	

EQUIPE DISPONÍVEL (Quantidade)

Engenheiro	1	Serralheiro/Soldador	0
Mestre de obra/Encarregado	1	Motoristas	0
Pedreiro	1	Meio-Oficial	1
Armador	0	Servente	4
Carpinteiro	0	Auxiliar Técnico/Apontador	0
Pintor	1	Bombeiro	0
Eletricista	0	Vigia/Outros:	

EQUIPAMENTO APROPRIADO (Quantidade)

Caminhão basculante	1	Caminhão Munck	0
Caminhão carroceria fixa	0	Betoneira	0
Caminhonete	1	Serra circular/Vibrador	0
Veículo transp. Funcionário	0	Guincho	0
Veículo apoio	0	Máquina de solda/Gerador	0
Retroescavadeira	0	Outros:	

Data:	Anotações do desenvolvimento da obra/serviço - Descrição das ocorrências:		
02/09/2021	Selador nas paredes externas;		
	Continuação da aplicação de massa fina nas paredes do corredor do 1º pavimento;		
	Continuação da pintura das salas;		
	Colocação de piso nas parede das cozinha.		
		Continuação/Verso	SIM NÃO

Contratante - Profissional Responsável Fiscal/Matricula Hudson Rodrigues de Souza Engenheiro civil Mat. 10/6265 – SMPE	Contratada - Profissional Técnico Responsável VERGILIO LOPES DE CARVALHO Engenheiro civil CREA n.º: 1996120879
---	---

DESENVOLVIMENTO DA OBRA/SERVIÇO

Página:

Obra: Serviços de engenharia para projeto executivo de elétrica, estrutural e instalação de incêndio/SPDA e execução da obra, de reforma do prédio da E. M. IRACY MONNERAT DE LEMOS.

Local: Av. Walter Vendas Rodrigues, 18 - Bairro Novo Mundo - 1º Distrito de Bom Jardim.

DATA: 06 DE SETEMBRO DE 2021

REGISTROS DA CONTRATADA

OCORRÊNCIAS



Tempo Bom Chuvoso Impróprio Observações a previsão do tempo na semana:

Manhã	X			Nenhuma observação
Tarde	X			
Noite	X			

Visita Técnica da Contratante	0	Falhas de serviços de terceiros	0
Consulta à Fiscalização	0	Acidentes ocorridos	0
Resposta à Fiscalização	0	Outros:	

EQUIPE DISPONÍVEL (Quantidade)

Engenheiro	1	Serralheiro/Soldador	0
Mestre de obra/Encarregado	1	Motoristas	0
Pedreiro	0	Meio-Oficial	1
Armador	0	Servente	4
Carpinteiro	0	Auxiliar Técnico/Apontador	0
Pintor	1	Bombeiro	0
Eletricista	0	Vigia/Outros:	

EQUIPAMENTO APROPRIADO (Quantidade)

Caminhão basculante	1	Caminhão Munck	0
Caminhão carroceria fixa	0	Betoneira	0
Caminhonete	1	Serra circular/Vibrador	0
Veículo transp. Funcionário	0	Guincho	0
Veículo apoio	0	Máquina de solda/Gerador	0
Retroscavadeira	0	Outros:	

Data:	Anotações do desenvolvimento da obra/serviço - Descrição das ocorrências:		
06/09/2021	Continuação da pintura das salas do 1º pavimento;		
	Reparo da madeira das salas 18 e 19;		
	Reparo do portal da sala 19;		
	Colocação de caixonete.		
	Continuação/Verso	SIM	NÃO

Contratante - Profissional Responsável Fiscal/Matricula Hudson Rodrigues de Souza Engenheiro civil Mat. 10/6265 – SMPE	Contratada - Profissional Técnico Responsável VERGILIO LOPES DE CARVALHO Engenheiro civil CREA n.º: 1996120879
---	---

DESENVOLVIMENTO DA OBRA/SERVIÇO

Página:

Obra: Serviços de engenharia para projeto executivo de elétrica, estrutural e instalação de incêndio/SPDA e execução da obra, de reforma do prédio da E. M. IRACY MONNERAT DE LEMOS.

Local: Av. Walter Vendas Rodrigues, 18 - Bairro Novo Mundo - 1º Distrito de Bom Jardim.

DATA: 08 DE SETEMBRO DE 2021

REGISTROS DA CONTRATADA

OCORRÊNCIAS

Tempo Bom Chuvoso Impróprio Observações a previsão do tempo na semana:

Manhã	X			Nenhuma observação
Tarde	X			
Noite	X			

Visita Técnica da Contratante	0	Falhas de serviços de terceiros	0
Consulta à Fiscalização	0	Acidentes ocorridos	0
Resposta à Fiscalização	0	Outros:	

EQUIPE DISPONÍVEL (Quantidade)

Engenheiro	1	Serralheiro/Soldador	0
Mestre de obra/Encarregado	1	Motoristas	0
Pedreiro	0	Meio-Oficial	1
Armador	0	Servente	4
Carpinteiro	0	Auxiliar Técnico/Apontador	0
Pintor	1	Bombeiro	0
Eletricista	0	Vigia/Outros:	

EQUIPAMENTO APROPRIADO (Quantidade)

Caminhão basculante	1	Caminhão Munck	0
Caminhão carroceria fixa	0	Betoneira	0
Caminhonete	1	Serra circular/Vibrador	0
Veículo transp. Funcionário	0	Guincho	0
Veículo apoio	0	Máquina de solda/Gerador	0
Retroescavadeira	0	Outros:	

Data:	Anotações do desenvolvimento da obra/serviço - Descrição das ocorrências:		
08/09/2021	Continuação da pintura das salas do 1º pavimento;		
	Colocação de porta no banheiro;		
	Continuação da pintura das paredes do corredor.		
		Continuação/Verso	SIM NÃO

Contratante - Profissional Responsável
Fiscal/Matrícula

Hudson Rodrigues de Souza
Engenheiro civil
Mat. 10/6265 - SMPE

Contratada - Profissional: Técnico Responsável

VERGILIO LOPES DE CARVALHO
Engenheiro civil
CREA n.º: 1996120879



DESENVOLVIMENTO DA OBRA/SERVIÇO

Página:

Obra: Serviços de engenharia para projeto executivo de elétrica, estrutural e instalação de incêndio/SPDA e execução da obra, de reforma do prédio da E. M. IRACY MONNERAT DE LEMOS.

Local: Av. Walter Vendas Rodrigues, 18 - Bairro Novo Mundo - 1º Distrito de Bom Jardim.

DATA: 09 DE SETEMBRO DE 2021

REGISTROS DA CONTRATADA

OCORRÊNCIAS



Tempo Bom Chuvoso Impróprio Observações a previsão do tempo na semana:

Manhã	X			Nenhuma observação
Tarde	X			
Noite	X			

Visita Técnica da Contratante	0	Falhas de serviços de terceiros	0
Consulta à Fiscalização	0	Acidentes ocorridos	0
Resposta à Fiscalização	0	Outros:	

EQUIPE DISPONÍVEL (Quantidade)

Engenheiro	1	Serralheiro/Soldador	0
Mestre de obra/Encarregado	1	Motoristas	0
Pedreiro	0	Meio-Oficial	1
Armador	0	Servente	4
Carpinteiro	0	Auxiliar Técnico/Apontador	0
Pintor	1	Bombeiro	0
Eletricista	0	Vigia/Outros:	

EQUIPAMENTO APROPRIADO (Quantidade)

Caminhão basculante	1	Caminhão Munck	0
Caminhão carroceria fixa	0	Betoneira	0
Caminhonete	1	Serra circular/Vibrador	0
Veículo transp. Funcionário	0	Guincho	0
Veículo apoio	0	Máquina de solda/Gerador	0
Retroescavadeira	0	Outros:	

Data:	Anotações do desenvolvimento da obra/serviço - Descrição das ocorrências:
09/09/2021	Colocação de piso no muro da escada;
	Reparo de janela;
	Pintura das paredes externas.
Continuação/Verso SIM NÃO	

Contratante - Profissional Responsável
Fiscal/Matricula

Hudson Rodrigues de Souza
Engenheiro civil
Mat. 10/6265 - SMPE

Contratada - Profissional Técnico Responsável

VERGILIO LOPES DE CARVALHO
Engenheiro civil
CREA n.º: 1996120879

DESENVOLVIMENTO DA OBRA/SERVIÇO

Página:

Obra: Serviços de engenharia para projeto executivo de elétrica, estrutural e instalação de incêndio/SPDA e execução da obra, de reforma do prédio da E. M. IRACY MONNERAT DE LEMOS.

Local: Av. Walter Vendas Rodrigues, 18 - Bairro Novo Mundo - 1º Distrito de Bom Jardim.

DATA: 10 DE SETEMBRO DE 2021

REGISTROS DA CONTRATADA

OCORRÊNCIAS



Tempo Bom Chuvoso Impróprio Observações a previsão do tempo na semana:

Manhã	X			Nenhuma observação
Tarde	X			
Noite	X			

Visita Técnica da Contratante	0	Falhas de serviços de terceiros	0
Consulta à Fiscalização	0	Acidentes ocorridos	0
Resposta à Fiscalização	0	Outros:	

EQUIPE DISPONÍVEL (Quantidade)

Engenheiro	1	Serralheiro/Soldador	0
Mestre de obra/Encarregado	1	Motoristas	0
Pedreiro	0	Meio-Oficial	1
Armador	0	Servente	4
Carpinteiro	0	Auxiliar Técnico/Apontador	0
Pintor	1	Bombeiro	0
Eletricista	0	Vigia/Outros:	

EQUIPAMENTO APROPRIADO (Quantidade)

Caminhão basculante	1	Caminhão Munck	0
Caminhão carroceria fixa	0	Betoneira	0
Caminhonete	1	Serra circular/Vibrador	0
Veículo transp. Funcionário	0	Guincho	0
Veículo apoio	0	Máquina de solda/Gerador	0
Retroescavadeira	0	Outros:	

Data:	Anotações do desenvolvimento da obra/serviço - Descrição das ocorrências:		
10/09/2021	Colocação de piso no banheiro;		
	Pintura dos tijolos de cerâmica;		
	Continuação da pintura do corredor.		
		Continuação/Verso	SIM NÃO

Contratante - Profissional Responsável
Fiscal/Matricula

Hudson Rodrigues de Souza
Engenheiro civil
Mat. 10/6265 - SMPE

Contratada - Profissional Técnico Responsável

VERGILIO LOPES DE CARVALHO
Engenheiro civil
CREA n.º: 1996120879

DESENVOLVIMENTO DA OBRA/SERVIÇO

Página:

Obra: Serviços de engenharia para projeto executivo de elétrica, estrutural e instalação de incêndio/SPDA e execução da obra, de reforma do prédio da E. M. IRACY MONNERAT DE LEMOS.

Local: Av. Walter Vendas Rodrigues, 18 - Bairro Novo Mundo - 1º Distrito de Bom Jardim.

DATA: 13 DE SETEMBRO DE 2021

REGISTROS DA CONTRATADA

OCORRÊNCIAS

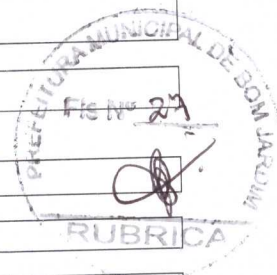

Tempo Bom Chuvoso Impróprio Observações a previsão do tempo na semana:

Manhã	X			Nenhuma observação
Tarde	X			
Noite	X			

Visita Técnica da Contratante	0	Falhas de serviços de terceiros	0
Consulta à Fiscalização	0	Acidentes ocorridos	0
Resposta à Fiscalização	0	Outros:	

EQUIPE DISPONÍVEL (Quantidade)

Engenheiro	1	Serralheiro/Soldador	0
Mestre de obra/Encarregado	1	Motoristas	0
Pedreiro	0	Meio-Oficial	1
Armador	0	Servente	4
Carpinteiro	0	Auxiliar Técnico/Apontador	0
Pintor	1	Bombeiro	0
Eletricista	0	Vigia/Outros:	

EQUIPAMENTO APROPRIADO (Quantidade)

Caminhão basculante	1	Caminhão Munck	0
Caminhão carroceria fixa	0	Betoneira	0
Caminhonete	1	Serra circular/Vibrador	0
Veículo transp. Funcionário	0	Guincho	0
Veículo apoio	0	Máquina de solda/Gerador	0
Retroescavadeira	0	Outros:	

Data:	Anotações do desenvolvimento da obra/serviço - Descrição das ocorrências:		
13/09/2021	Continuação da Pintura;		
	Finalização da colocação de piso no banheiro;		
	Colocação de basculante no banheiro;		
	Continuação da pintura dos tijolos de cerâmica.		
		Continuação/Verso	SIM NÃO

Contratante - Profissional Responsável
Fiscal/Matrícula

Hudson Rodrigues de Souza
Engenheiro civil
Mat. 10/6265 - SMPE

Contratada - Profissional Técnico Responsável

VERGILIO LOPES DE CARVALHO
Engenheiro civil
CREA n.º: 1996120879

BOLETIM DIÁRIO DE OBRA



PREFEITURA MUNICIPAL DE BOM JARDIM/RJ
CNPJ N.º: 28.561.041/0001-95

Obra: Serviços de ENGENHARIA para projeto executivo de elétrica, estrutural e instalação de incêndio/SPDA e execução da obra, de REFORMA DOS PRÉDIOS, E. M. ARMANDO JORGE PEREIRA DE LEMOS, situada na Rua Professor Romildo Cariello s/n – Bem-te-vi Amarelo, 1º Distrito- BJ, E. Mz. CÉSAR MONTEIRO, e E. M. IRACY MONNERAT DE LEMOS, situada na Av. Walter Vendas Rodrigues, 18 - Bairro Novo Mundo, 1º Distrito de Bom Jardim.

Processo administrativo nº 0738/2021.
Tomada de Preços nº 001/2021, 26 de abril de 2021.
Contrato nº 051/2021, 27 de maio de 2021.
Unidade orçamentária:

Cód. Despesa: 4490.51.00
Programa de Trabalho n.º 0602.1236010501.014

Valor do contrato: R\$ 426.965,92 (quatrocentos e vinte e seis mil, novecentos e sessenta e cinco reais e noventa e dois centavos)

Prazo inicial: 120 (cento e vinte) dias

Data de início: 07 de junho de 2021.

Data da conclusão: 07 de outubro de 2021

Fiscalização: Engenheiro civil Hudson Rodrigues de Souza – Mat. 10/6265 – SMPE

Contratada: **SERD SERV SERVIÇOS E COMERCIO EIRELI**

Endereço: Av. Walter Vendas Rodrigues, n.º 18, Novo Mundo, Bom jardim/RJ
– CEP: 28660-000.

CNPJ: 11.836.428/0001-95

Responsável técnico: VERGILIO LOPES DE CARVALHO

ENGENHEIRO CIVIL – CREA n.º: 1996120879

ART nº: 2020210110794

DESENVOLVIMENTO DA OBRA/SERVIÇO

Página:

Obra: Serviços de engenharia para projeto executivo de elétrica, estrutural e instalação de incêndio/SPDA e execução da obra, de reforma do prédio da E. M. ARMANDO JORGE PEREIRA DE LEMOS.

Local: Rua Professor Romildo Cariello s/n – Bem-te-vi Amarelo - 1º Distrito- BJ.

DATA: 25 DE AGOSTO DE 2021

REGISTROS DA CONTRATADA

OCORRÊNCIAS

Tempo	Bom	Chuvoso	Impróprio	Observações a previsão do tempo na semana:
Manhã	X			Nenhuma observação
Tarde	X			
Noite	X			

Manhã	X			Nenhuma observação
Tarde	X			
Noite	X			

Visita Técnica da Contratante	0	Falhas de serviços de terceiros	0
Consulta à Fiscalização	0	Acidentes ocorridos	0
Resposta à Fiscalização	0	Outros:	

EQUIPE DISPONÍVEL (Quantidade)

Engenheiro	1	Serralheiro/Soldador	0
Mestre de obra/Encarregado	1	Motoristas	0
Pedreiro	1	Meio-Oficial	0
Armador	0	Servente	3
Carpinteiro	0	Auxiliar Técnico/Apontador	0
Pintor	0	Bombeiro	0
Eletricista	0	Vigia/Outros:	

EQUIPAMENTO APROPRIADO (Quantidade)

Caminhão basculante	0	Caminhão Munck	0
Caminhão carroceria fixa	0	Betoneira	0
Caminhonete	1	Serra circular/Vibrador	0
Veículo transp. Funcionário	0	Compactador de solo	0
Veículo apoio	0	Máquina de solda/Gerador	0
Retroescavadeira	0	Outros:	

Data:	Anotações do desenvolvimento da obra/serviço - Descrição das ocorrências:
25/08/2021	Pintura das grades das janelas do 1º pavimento;
	Início da montagem da estrutura metálica e cobertura de policarbonato da rampa de acessibilidade;
	Remoção do telhado da caixa d' água.
Continuação/Verso SIM NÃO	

Contratante - Profissional Responsável
Fiscal/Matricula

Hudson Rodrigues de Souza
Engenheiro civil
Mat. 10/6265 – SMPE

Contratada - Profissional Técnico Responsável

VERGILIO LOPES DE CARVALHO
Engenheiro civil
CREA n.º: 1996120879

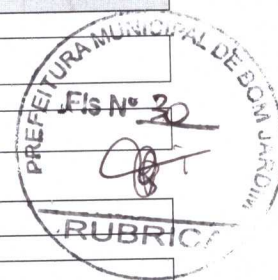

DESENVOLVIMENTO DA OBRA/SERVIÇO

Página:

Obra: Serviços de engenharia para projeto executivo de elétrica, estrutural e instalação de incêndio/SPDA e execução da obra, de reforma do prédio da E. M. ARMANDO JORGE PEREIRA DE LEMOS.

Local: Rua Professor Romildo Cariello s/n – Bem-te-vi Amarelo - 1º Distrito- BJ.

DATA: 26 DE AGOSTO DE 2021

REGISTROS DA CONTRATADA

OCORRÊNCIAS



Tempo	Bom	Chuvoso	Impróprio	Observações a previsão do tempo na semana:
Manhã	X			Nenhuma observação
Tarde	X			
Noite	X			

Visita Técnica da Contratante	0	Falhas de serviços de terceiros	0
Consulta à Fiscalização	0	Acidentes ocorridos	0
Resposta à Fiscalização	0	Outros:	

EQUIPE DISPONÍVEL (Quantidade)

Engenheiro	1	Serralheiro/Soldador	0
Mestre de obra/Encarregado	1	Motoristas	0
Pedreiro	1	Meio-Oficial	0
Armador	0	Servente	3
Carpinteiro	0	Auxiliar Técnico/Apontador	0
Pintor	0	Bombeiro	0
Eletricista	0	Vigia/Outros:	

EQUIPAMENTO APROPRIADO (Quantidade)

Caminhão basculante	0	Caminhão Munck	0
Caminhão carroceria fixa	0	Betoneira	0
Caminhonete	1	Serra circular/Vibrador	0
Veículo transp. Funcionário	0	Compactador de solo	0
Veículo apoio	0	Máquina de solda/Gerador	0
Retroescavadeira	0	Outros:	

Data:	Anotações do desenvolvimento da obra/serviço - Descrição das ocorrências:		
26/08/2021	Continuação da pintura das grades das janelas do 1º pavimento;		
	Continuação da montagem da estrutura metálica e cobertura de policarbonato da rampa de acessibilidade;		
	Termino da remoção do telhado da caixa d' água.		
	Continuação/Verso	SIM	NÃO

Contratante - Profissional Responsável Fiscal/Matrícula Hudson Rodrigues de Souza Engenheiro civil Mat. 10/6265 – SMPE	Contratada - Profissional Técnico Responsável VERGILIO LOPES DE CARVALHO Engenheiro civil CREA n. °: 1996120879
--	--

DESENVOLVIMENTO DA OBRA/SERVIÇO

Página:

Obra: Serviços de engenharia para projeto executivo de elétrica, estrutural e instalação de incêndio/SPDA e execução da obra, de reforma do prédio da E. M. ARMANDO JORGE PEREIRA DE LEMOS.

Local: Rua Professor Romildo Cariello s/n – Bem-te-vi Amarelo - 1º Distrito- BJ.

DATA: 27 DE AGOSTO DE 2021

REGISTROS DA CONTRATADA

OCORRÊNCIAS

Tempo	Bom	Chuvoso	Impróprio	Observações a previsão do tempo na semana:
-------	-----	---------	-----------	--

Manhã	X			Nenhuma observação
Tarde	X			
Noite	X			

Visita Técnica da Contratante	0	Falhas de serviços de terceiros	0
Consulta à Fiscalização	0	Acidentes ocorridos	0
Resposta à Fiscalização	0	Outros:	

EQUIPE DISPONÍVEL (Quantidade)

Engenheiro	1	Serralheiro/Soldador	0
Mestre de obra/Encarregado	1	Motoristas	0
Pedreiro	1	Meio-Oficial	0
Armador	0	Servente	3
Carpinteiro	0	Auxiliar Técnico/Apontador	0
Pintor	0	Bombeiro	0
Eletricista	0	Vigia/Outros:	

EQUIPAMENTO APROPRIADO (Quantidade)

Caminhão basculante	0	Caminhão Munck	0
Caminhão carroceria fixa	0	Betoneira	0
Caminhonete	1	Serra circular/Vibrador	0
Veículo transp. Funcionário	0	Compactador de solo	0
Veículo apoio	0	Máquina de solda/Gerador	0
Retroescavadeira	0	Outros:	

Data:	Anotações do desenvolvimento da obra/serviço - Descrição das ocorrências:		
27/08/2021	Termo da pintura das grades das janelas do 1º pavimento;		
	Continuação da montagem da estrutura metálica e cobertura de policarbonato da rampa de acessibilidade;		
	Início da alvenaria da base da caixa d' água.		
	Continuação/Verso	SIM	NÃO

Contratante - Profissional Responsável
Fiscal/Matrícula

Hudson Rodrigues de Souza
Engenheiro civil
Mat. 10/6265 – SMPE

Contratada - Profissional Técnico Responsável

VERGILIO LOPES DE CARVALHO
Engenheiro civil
CREA n.º: 1996120879

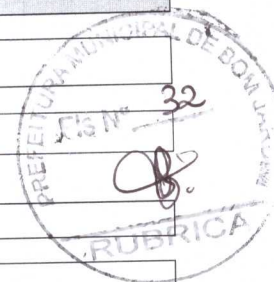

DESENVOLVIMENTO DA OBRA/SERVIÇO

Página:

Obra: Serviços de engenharia para projeto executivo de elétrica, estrutural e instalação de incêndio/SPDA e execução da obra, de reforma do prédio da E. M. ARMANDO JORGE PEREIRA DE LEMOS.

Local: Rua Professor Romildo Cariello s/n – Bem-te-vi Amarelo - 1º Distrito- BJ.

DATA: 30 DE AGOSTO DE 2021

REGISTROS DA CONTRATADA

OCORRÊNCIAS

Tempo	Bom	Chuvoso	Impróprio	Observações a previsão do tempo na semana:
-------	-----	---------	-----------	--

Manhã	X			Nenhuma observação
Tarde	X			
Noite	X			

Visita Técnica da Contratante	0	Falhas de serviços de terceiros	0
Consulta à Fiscalização	0	Acidentes ocorridos	0
Resposta à Fiscalização	0	Outros:	

EQUIPE DISPONÍVEL (Quantidade)

Engenheiro	1	Serralheiro/Soldador	0
Mestre de obra/Encarregado	1	Motoristas	0
Pedreiro	1	Meio-Oficial	0
Armador	0	Servente	3
Carpinteiro	0	Auxiliar Técnico/Apontador	0
Pintor	0	Bombeiro	0
Eletricista	0	Vigia/Outros:	

EQUIPAMENTO APROPRIADO (Quantidade)

Caminhão basculante	0	Caminhão Munck	0
Caminhão carroceria fixa	0	Betoneira	0
Caminhonete	1	Serra circular/Vibrador	0
Veículo transp. Funcionário	0	Compactador de solo	0
Veículo apoio	0	Máquina de solda/Gerador	0
Retroescavadeira	0	Outros:	

Data:	Anotações do desenvolvimento da obra/serviço - Descrição das ocorrências:		
30/08/2021	Rampa de acessibilidade para o bebedouro no 1º pavimento;		
	Continuação da montagem da estrutura metálica e cobertura de policarbonato da rampa de acessibilidade;		
	Termino da alvenaria da base da caixa d' água.		
		Continuação/Verso	SIM NÃO

Contratante - Profissional Responsável
Fiscal/Matrícula

Hudson Rodrigues de Souza
Engenheiro civil
Mat. 10/6265 – SMPE

Contratada - Profissional Técnico Responsável

VERGILIO LOPES DE CARVALHO
Engenheiro civil
CREA n.º: 1996120879



DESENVOLVIMENTO DA OBRA/SERVIÇO

Página:

Obra: Serviços de engenharia para projeto executivo de elétrica, estrutural e instalação de incêndio/SPDA e execução da obra, de reforma do prédio da E. M. ARMANDO JORGE PEREIRA DE LEMOS.

Local: Rua Professor Romildo Cariello s/n – Bem-te-vi Amarelo - 1º Distrito- BJ.

DATA: 31 DE AGOSTO DE 2021

REGISTROS DA CONTRATADA

OCORRÊNCIAS



Tempo	Bom	Chuvoso	Impróprio	Observações a previsão do tempo na semana:
-------	-----	---------	-----------	--

Manhã	X			Nenhuma observação
Tarde	X			
Noite	X			

Visita Técnica da Contratante	0	Falhas de serviços de terceiros	0
Consulta à Fiscalização	0	Acidentes ocorridos	0
Resposta à Fiscalização	0	Outros:	

EQUIPE DISPONÍVEL (Quantidade)

Engenheiro	1	Serralheiro/Soldador	0
Mestre de obra/Encarregado	1	Motoristas	0
Pedreiro	1	Meio-Oficial	0
Armador	0	Servente	3
Carpinteiro	0	Auxiliar Técnico/Apontador	0
Pintor	0	Bombeiro	0
Eletricista	0	Vigia/Outros:	

EQUIPAMENTO APROPRIADO (Quantidade)

Caminhão basculante	0	Caminhão Munck	0
Caminhão carroceria fixa	0	Betoneira	0
Caminhonete	1	Serra circular/Vibrador	0
Veículo transp. Funcionário	0	Compactador de solo	0
Veículo apoio	0	Máquina de solda/Gerador	0
Retroescavadeira	0	Outros:	

Data:	Anotações do desenvolvimento da obra/serviço - Descrição das ocorrências:		
31/08/2021	Continuação da montagem da estrutura metálica e cobertura de policarbonato da rampa de acessibilidade;		
	Início da alvenaria para aumentar o pé direito do telhado da caixa d' água;		
	Madeiramento do telhado do bebedouro.		
	Continuação/Verso	SIM	NÃO

Contratante - Profissional Responsável Fiscal/Matrícula Hudson Rodrigues de Souza Engenheiro civil Mat. 10/6265 – SMPE	Contratada - Profissional Técnico Responsável VERGILIO LOPES DE CARVALHO Engenheiro civil CREA n. °: 1996120879
--	--

DESENVOLVIMENTO DA OBRA/SERVIÇO

Página:

Obra: Serviços de engenharia para projeto executivo de elétrica, estrutural e instalação de incêndio/SPDA e execução da obra, de reforma do prédio da E. M. ARMANDO JORGE PEREIRA DE LEMOS.

Local: Rua Professor Romildo Cariello s/n – Bem-te-vi Amarelo - 1º Distrito- BJ.

DATA: 01 DE SETEMBRO DE 2021

REGISTROS DA CONTRATADA

OCORRÊNCIAS



Tempo	Bom	Chuvoso	Impróprio	Observações a previsão do tempo na semana:
Manhã	X			Nenhuma observação
Tarde	X			
Noite	X			

Visita Técnica da Contratante	0	Falhas de serviços de terceiros	0
Consulta à Fiscalização	0	Acidentes ocorridos	0
Resposta à Fiscalização	0	Outros:	

EQUIPE DISPONÍVEL (Quantidade)

Engenheiro	1	Serralheiro/Soldador	0
Mestre de obra/Encarregado	1	Motoristas	0
Pedreiro	1	Meio-Oficial	0
Armador	0	Servente	3
Carpinteiro	0	Auxiliar Técnico/Apontador	0
Pintor	0	Bombeiro	0
Eletricista	0	Vigia/Outros:	

EQUIPAMENTO APROPRIADO (Quantidade)

Caminhão basculante	0	Caminhão Munck	0
Caminhão carroceria fixa	0	Betoneira	0
Caminhonete	1	Serra circular/Vibrador	0
Veículo transp. Funcionário	0	Compactador de solo	0
Veículo apoio	0	Máquina de solda/Gerador	0
Retroescavadeira	0	Outros:	

Data:	Anotações do desenvolvimento da obra/serviço - Descrição das ocorrências:
01/09/2021	Continuação da montagem da estrutura metálica e cobertura de policarbonato da rampa de acessibilidade;
	Término da alvenaria para aumentar o pé direito do telhado da caixa d' água;
	Pintura das telhas de fibrocimento da caixa d' água.

Continuação/Verso	SIM	NÃO
-------------------	-----	-----

Contratante - Profissional Responsável Fiscal/Matricula	Contratada - Profissional Técnico Responsável
Hudson Rodrigues de Souza Engenheiro civil Mat. 10/6265 – SMPE	VERGILIO LOPES DE CARVALHO Engenheiro civil CREA n. °: 1996120879

DESENVOLVIMENTO DA OBRA/SERVIÇO

Página:

Obra: Serviços de engenharia para projeto executivo de elétrica, estrutural e instalação de incêndio/SPDA e execução da obra, de reforma do prédio da E. M. ARMANDO JORGE PEREIRA DE LEMOS.

Local: Rua Professor Romildo Cariello s/n – Bem-te-vi Amarelo - 1º Distrito- BJ.

DATA: 02 DE SETEMBRO DE 2021

REGISTROS DA CONTRATADA

OCORRÊNCIAS

Tempo	Bom	Chuvoso	Impróprio	Observações a previsão do tempo na semana:
Manhã	X			Nenhuma observação
Tarde	X			
Noite	X			

Visita Técnica da Contratante	0	Falhas de serviços de terceiros	0
Consulta à Fiscalização	0	Acidentes ocorridos	0
Resposta à Fiscalização	0	Outros:	

EQUIPE DISPONÍVEL (Quantidade)

Engenheiro	1	Serralheiro/Soldador	0
Mestre de obra/Encarregado	1	Motoristas	0
Pedreiro	1	Meio-Oficial	0
Armador	0	Servente	3
Carpinteiro	0	Auxiliar Técnico/Apontador	0
Pintor	0	Bombeiro	0
Eletricista	0	Vigia/Outros:	

EQUIPAMENTO APROPRIADO (Quantidade)

Caminhão basculante	0	Caminhão Munck	0
Caminhão carroceria fixa	0	Betoneira	0
Caminhonete	1	Serra circular/Vibrador	0
Veículo transp. Funcionário	0	Compactador de solo	0
Veículo apoio	0	Máquina de solda/Gerador	0
Retroescavadeira	0	Outros:	

Data:	Anotações do desenvolvimento da obra/serviço - Descrição das ocorrências:	Continuação/Verso	SIM	NÃO
02/09/2021	Continuação da montagem da estrutura metálica e cobertura de policarbonato da rampa de acessibilidade;			
	Termo da pintura das telhas de fibrocimento da caixa d' água;			
	Início da pintura do muro do corredor.			

Contratante - Profissional Responsável Fiscal/Matricula Hudson Rodrigues de Souza Engenheiro civil Mat. 10/6265 – SMPE	Contratada - Profissional Técnico Responsável VERGILIO LOPES DE CARVALHO Engenheiro civil CREA n. °: 1996120879
--	--



DESENVOLVIMENTO DA OBRA/SERVIÇO

Página:

Obra: Serviços de engenharia para projeto executivo de elétrica, estrutural e instalação de incêndio/SPDA e execução da obra, de reforma do prédio da E. M. ARMANDO JORGE PEREIRA DE LEMOS.

Local: Rua Professor Romildo Cariello s/n – Bem-te-vi Amarelo - 1º Distrito- BJ.

DATA: 06 DE SETEMBRO DE 2021

REGISTROS DA CONTRATADA

OCORRÊNCIAS



Tempo	Bom	Chuvoso	Impróprio	Observações a previsão do tempo na semana:
-------	-----	---------	-----------	--

Manhã	X			Nenhuma observação
Tarde	X			
Noite	X			

Visita Técnica da Contratante	0	Falhas de serviços de terceiros	0
Consulta à Fiscalização	0	Acidentes ocorridos	0
Resposta à Fiscalização	0	Outros:	

EQUIPE DISPONÍVEL (Quantidade)

Engenheiro	1	Serralheiro/Soldador	0
Mestre de obra/Encarregado	1	Motoristas	0
Pedreiro	1	Meio-Oficial	0
Armador	0	Servente	2
Carpinteiro	0	Auxiliar Técnico/Apontador	0
Pintor	0	Bombeiro	0
Eletricista	1	Vigia/Outros:	

EQUIPAMENTO APROPRIADO (Quantidade)

Caminhão basculante	0	Caminhão Munck	0
Caminhão carroceria fixa	0	Betoneira	0
Caminhonete	1	Serra circular/Vibrador	0
Veículo transp. Funcionário	0	Compactador de solo	0
Veículo apoio	0	Máquina de solda/Gerador	0
Retroscavadeira	0	Outros:	

Data:	Anotações do desenvolvimento da obra/serviço - Descrição das ocorrências:		
06/09/2021	Continuação da montagem da estrutura metálica e cobertura de policarbonato da rampa de acessibilidade;		
	Continuação do corte de parede para passagem de conduite para instalação de caixas de tomada;		
	Pintura dos portões de entrada.		
	Continuação/Verso	SIM	NÃO

Contratante - Profissional Responsável Fiscal/Matricula Hudson Rodrigues de Souza Engenheiro civil Mat. 10/6265 – SMPE	Contratada - Profissional Técnico Responsável VERGILIO LOPES DE CARVALHO Engenheiro civil CREA n. °: 1996120879
--	--

DESENVOLVIMENTO DA OBRA/SERVIÇO

Página:

Obra: Serviços de engenharia para projeto executivo de elétrica, estrutural e instalação de incêndio/SPDA e execução da obra, de reforma do prédio da E. M. ARMANDO JORGE PEREIRA DE LEMOS.

Local: Rua Professor Romildo Cariello s/n – Bem-te-vi Amarelo - 1º Distrito- BJ.

DATA: 07 DE SETEMBRO DE 2021

REGISTROS DA CONTRATADA

OCORRÊNCIAS

Tempo	Bom	Chuvoso	Impróprio	Observações a previsão do tempo na semana:
Manhã	X			Nenhuma observação
Tarde	X			
Noite	X			

Visita Técnica da Contratante	0	Falhas de serviços de terceiros	0
Consulta à Fiscalização	0	Acidentes ocorridos	0
Resposta à Fiscalização	0	Outros:	

EQUIPE DISPONÍVEL (Quantidade)

Engenheiro	1	Serralheiro/Soldador	0
Mestre de obra/Encarregado	1	Motoristas	0
Pedreiro	1	Meio-Oficial	0
Armador	0	Servente	2
Carpinteiro	0	Auxiliar Técnico/Apontador	0
Pintor	0	Bombeiro	0
Eletricista	1	Vigia/Outros:	

EQUIPAMENTO APROPRIADO (Quantidade)

Caminhão basculante	0	Caminhão Munck	0
Caminhão carroceria fixa	0	Betoneira	0
Caminhonete	1	Serra circular/Vibrador	0
Veículo transp. Funcionário	0	Compactador de solo	0
Veículo apoio	0	Máquina de solda/Gerador	0
Retroescavadeira	0	Outros:	

Data:	Anotações do desenvolvimento da obra/serviço - Descrição das ocorrências:
08/09/2021	Termino da montagem da estrutura metálica e cobertura de policarbonato da rampa de acessibilidade;
	Continuação do corte de parede para passagem de conduite para instalação de caixas de tomada;
	Termino da pintura dos portões de entrada.

Continuação/Verso	SIM	NÃO
-------------------	-----	-----

Contratante - Profissional Responsável
Fiscal/Matrícula

Hudson Rodrigues de Souza
Engenheiro civil
Mat. 10/6265 – SMPE

Contratada - Profissional Técnico Responsável

VERGILIO LOPES DE CARVALHO
Engenheiro civil
CREA n.º: 1996120879

DESENVOLVIMENTO DA OBRA/SERVIÇO

Página:

Obra: Serviços de engenharia para projeto executivo de elétrica, estrutural e instalação de incêndio/SPDA e execução da obra, de reforma do prédio da E. M. ARMANDO JORGE PEREIRA DE LEMOS.

Local: Rua Professor Romildo Cariello s/n – Bem-te-vi Amarelo - 1º Distrito- BJ.

DATA: 08 DE SETEMBRO DE 2021

REGISTROS DA CONTRATADA

OCORRÊNCIAS

Tempo	Bom	Chuvoso	Impróprio	Observações a previsão do tempo na semana:
Manhã	X			Nenhuma observação
Tarde	X			
Noite	X			

Visita Técnica da Contratante	0	Falhas de serviços de terceiros	0
Consulta à Fiscalização	0	Acidentes ocorridos	0
Resposta à Fiscalização	0	Outros:	

EQUIPE DISPONÍVEL (Quantidade)

Engenheiro	1	Serralheiro/Soldador	0
Mestre de obra/Encarregado	1	Motoristas	0
Pedreiro	1	Meio-Oficial	0
Armador	0	Servente	2
Carpinteiro	0	Auxiliar Técnico/Apontador	0
Pintor	0	Bombeiro	0
Eletricista	1	Vigia/Outros:	

EQUIPAMENTO APROPRIADO (Quantidade)

Caminhão basculante	0	Caminhão Munck	0
Caminhão carroceria fixa	0	Betoneira	0
Caminhonete	1	Serra circular/Vibrador	0
Veículo transp. Funcionário	0	Compactador de solo	0
Veículo apoio	0	Máquina de solda/Gerador	0
Retroescavadeira	0	Outros:	

Data:	Anotações do desenvolvimento da obra/serviço - Descrição das ocorrências:
09/09/2021	Continuação do corte de parede para passagem de conduíte para instalação de caixas de tomada;
	Reparo nas instalações dos ventiladores do 1º piso;
	Acabamento do banheiro.

Continuação/Verso	SIM	NÃO
-------------------	-----	-----

Contratante - Profissional Responsável Fiscal/Matrícula Hudson Rodrigues de Souza Engenheiro civil Mat. 10/6265 – SMPE	Contratada - Profissional Técnico Responsável VERGILIO LOPES DE CARVALHO Engenheiro civil CREA n.º: 1996120879
--	---



DESENVOLVIMENTO DA OBRA/SERVIÇO

Página:

Obra: Serviços de engenharia para projeto executivo de elétrica, estrutural e instalação de incêndio/SPDA e execução da obra, de reforma do prédio da E. M. ARMANDO JORGE PEREIRA DE LEMOS.

Local: Rua Professor Romildo Cariello s/n – Bem-te-vi Amarelo - 1º Distrito- BJ.

DATA: 10 DE SETEMBRO DE 2021

REGISTROS DA CONTRATADA

OCORRÊNCIAS



Tempo	Bom	Chuvoso	Impróprio	Observações a previsão do tempo na semana:
Manhã	X			Nenhuma observação
Tarde	X			
Noite	X			

Visita Técnica da Contratante	0	Falhas de serviços de terceiros	0
Consulta à Fiscalização	0	Acidentes ocorridos	0
Resposta à Fiscalização	0	Outros:	

EQUIPE DISPONÍVEL (Quantidade)

Engenheiro	1	Serralheiro/Soldador	0
Mestre de obra/Encarregado	1	Motoristas	0
Pedreiro	1	Meio-Oficial	0
Armador	0	Servente	2
Carpinteiro	0	Auxiliar Técnico/Apontador	0
Pintor	0	Bombeiro	0
Eletricista	1	Vigia/Outros:	

EQUIPAMENTO APROPRIADO (Quantidade)

Caminhão basculante	0	Caminhão Munck	0
Caminhão carroceria fixa	0	Betoneira	0
Caminhonete	1	Serra circular/Vibrador	0
Veículo transp. Funcionário	0	Compactador de solo	0
Veículo apoio	0	Máquina de solda/Gerador	0
Retroescavadeira	0	Outros:	

Data:	Anotações do desenvolvimento da obra/serviço - Descrição das ocorrências:
10/09/2021	Termo do corte de parede para passagem de conduíte para instalação de caixas de tomada;
	Continuação do reparo nas instalações dos ventiladores do 1º piso;
	Acabamento do banheiro.

Continuação/Verso	SIM	NÃO
-------------------	-----	-----

Contratante - Profissional Responsável Fiscal/Matricula	Contratada - Profissional Técnico Responsável
Hudson Rodrigues de Souza Engenheiro civil Mat. 10/6265 – SMPE	VERGILIO LOPES DE CARVALHO Engenheiro civil CREA n.º: 1996120879

DESENVOLVIMENTO DA OBRA/SERVIÇO

Página:

Obra: Serviços de engenharia para projeto executivo de elétrica, estrutural e instalação de incêndio/SPDA e execução da obra, de reforma do prédio da E. M. ARMANDO JORGE PEREIRA DE LEMOS.

Local: Rua Professor Romildo Cariello s/n – Bem-te-vi Amarelo - 1º Distrito- BJ.

DATA: 14 DE SETEMBRO DE 2021

REGISTROS DA CONTRATADA

OCORRÊNCIAS



Tempo	Bom	Chuvoso	Impróprio	Observações a previsão do tempo na semana:
-------	-----	---------	-----------	--

Manhã	X			Nenhuma observação
Tarde	X			
Noite	X			

Visita Técnica da Contratante	0	Falhas de serviços de terceiros	0
Consulta à Fiscalização	0	Acidentes ocorridos	0
Resposta à Fiscalização	0	Outros:	

EQUIPE DISPONÍVEL (Quantidade)

Engenheiro	1	Serralheiro/Soldador	0
Mestre de obra/Encarregado	1	Motoristas	0
Pedreiro	1	Meio-Oficial	0
Armador	0	Servente	2
Carpinteiro	0	Auxiliar Técnico/Apontador	0
Pintor	0	Bombeiro	0
Eletricista	1	Vigia/Outros:	

EQUIPAMENTO APROPRIADO (Quantidade)

Caminhão basculante	0	Caminhão Munck	0
Caminhão carroceria fixa	0	Betoneira	0
Caminhonete	1	Serra circular/Vibrador	0
Veículo transp. Funcionário	0	Compactador de solo	0
Veículo apoio	0	Máquina de solda/Gerador	0
Retroescavadeira	0	Outros:	

Data:	Anotações do desenvolvimento da obra/serviço - Descrição das ocorrências:
-------	---

14/09/2021	Início da pintura do muro e calçada;
	Continuação da pintura dos fundos da unidade escolar;
	Continuação da instalação de 31 tomadas, 05 interruptores (02 com mais 1 tomada), 09 plafonier e 06 lâmpadas.

Continuação/Verso	SIM	NÃO
-------------------	-----	-----

Contratante - Profissional Responsável
Fiscal/Matricula

Hudson Rodrigues de Souza
Engenheiro civil
Mat. 10/6265 – SMPE

Contratada - Profissional Técnico Responsável

VERGILIO LOPES DE CARVALHO
Engenheiro civil
CREA n.º: 1996120879

DESENVOLVIMENTO DA OBRA/SERVIÇO

Página:

Obra: Serviços de engenharia para projeto executivo de elétrica, estrutural e instalação de incêndio/SPDA e execução da obra, de reforma do prédio da E. M. ARMANDO JORGE PEREIRA DE LEMOS.

Local: Rua Professor Romildo Cariello s/n – Bem-te-vi Amarelo - 1º Distrito- BJ.

DATA: 15 DE SETEMBRO DE 2021

REGISTROS DA CONTRATADA

OCORRÊNCIAS

Tempo Bom Chuvoso Impróprio Observações a previsão do tempo na semana:

Tempo	Bom	Chuvoso	Impróprio	Observações a previsão do tempo na semana:
Manhã	X			Nenhuma observação
Tarde	X			
Noite	X			

Visita Técnica da Contratante	0	Falhas de serviços de terceiros	0
Consulta à Fiscalização	0	Acidentes ocorridos	0
Resposta à Fiscalização	0	Outros:	

EQUIPE DISPONÍVEL (Quantidade)

Engenheiro	1	Serralheiro/Soldador	0
Mestre de obra/Encarregado	1	Motoristas	0
Pedreiro	1	Meio-Oficial	1
Armador	0	Servente	5
Carpinteiro	0	Auxiliar Técnico/Apontador	0
Pintor	1	Bombeiro	0
Eletricista	1	Vigia/Outros:	

EQUIPAMENTO APROPRIADO (Quantidade)

Caminhão basculante	0	Caminhão Munck	0
Caminhão carroceria fixa	0	Betoneira	0
Caminhonete	1	Serra circular/Vibrador	0
Veículo transp. Funcionário	0	Compactador de solo	0
Veículo apoio	0	Máquina de solda/Gerador	0
Retroescavadeira	0	Outros:	

Data:	Anotações do desenvolvimento da obra/serviço - Descrição das ocorrências:		
15/09/2021	Continuação da pintura do muro e calçada;		
	Continuação da pintura dos fundos da unidade escolar;		
	Continuação da instalação de 31 tomadas, 05 interruptores (02 com mais 1 tomada), 09 plafonier e 06 lâmpadas.		
	Continuação/Verso	SIM	NÃO

Contratante - Profissional Responsável
Fiscal/Matrícula

Hudson Rodrigues de Souza
Engenheiro civil
Mat. 10/6265 – SMPE

Contratada - Profissional Técnico Responsável

VERGILIO LOPES DE CARVALHO
Engenheiro civil
CREA n.º: 1996120879



DESENVOLVIMENTO DA OBRA/SERVIÇO

Página:

Obra: Serviços de engenharia para projeto executivo de elétrica, estrutural e instalação de incêndio/SPDA e execução da obra, de reforma do prédio da E. M. ARMANDO JORGE PEREIRA DE LEMOS.

Local: Rua Professor Romildo Cariello s/n – Bem-te-vi Amarelo - 1º Distrito- BJ.

DATA: 17 DE SETEMBRO DE 2021

REGISTROS DA CONTRATADA

OCORRÊNCIAS



Tempo	Bom	Chuvoso	Impróprio	Observações a previsão do tempo na semana:
-------	-----	---------	-----------	--

Manhã	X			Nenhuma observação
Tarde	X			
Noite	X			

Visita Técnica da Contratante	0	Falhas de serviços de terceiros	0
Consulta à Fiscalização	0	Acidentes ocorridos	0
Resposta à Fiscalização	0	Outros:	

EQUIPE DISPONÍVEL (Quantidade)

Engenheiro	1	Serralheiro/Soldador	0
Mestre de obra/Encarregado	1	Motoristas	0
Pedreiro	1	Meio-Oficial	1
Armador	0	Servente	5
Carpinteiro	0	Auxiliar Técnico/Apontador	0
Pintor	1	Bombeiro	0
Eletricista	1	Vigia/Outros:	

EQUIPAMENTO APROPRIADO (Quantidade)

Caminhão basculante	0	Caminhão Munck	0
Caminhão carroceria fixa	0	Betoneira	0
Caminhonete	1	Serra circular/Vibrador	0
Veículo transp. Funcionário	0	Compactador de solo	0
Veículo apoio	0	Máquina de solda/Gerador	0
Retroescavadeira	0	Outros:	

Data:	Anotações do desenvolvimento da obra/serviço - Descrição das ocorrências:			
17/09/2021	Continuação da pintura do muro e calçada;			
	Continuação da pintura dos fundos da unidade escolar;			
	Termino da instalação de 31 tomadas, 05 interruptores (02 com mais 1 tomada), 09 plafonier e 06 lâmpadas.			
<table border="1"> <tr> <td>Continuação/Verso</td> <td>SIM</td> <td>NÃO</td> </tr> </table>		Continuação/Verso	SIM	NÃO
Continuação/Verso	SIM	NÃO		

Contratante - Profissional Responsável Fiscal/Matrícula Hudson Rodrigues de Souza Engenheiro civil Mat. 10/6265 – SMPE	Contratada - Profissional Técnico Responsável VERGILIO LOPES DE CARVALHO Engenheiro civil CREA n. °: 1996120879
--	--

DESENVOLVIMENTO DA OBRA/SERVIÇO

Página:

Obra: Serviços de engenharia para projeto executivo de elétrica, estrutural e instalação de incêndio/SPDA e execução da obra, de reforma do prédio da E. M. ARMANDO JORGE PEREIRA DE LEMOS.

Local: Rua Professor Romildo Cariello s/n – Bem-te-vi Amarelo - 1° Distrito- BJ.

DATA: 20 DE SETEMBRO DE 2021

REGISTROS DA CONTRATADA

OCORRÊNCIAS

Tempo	Bom	Chuvoso	Impróprio	Observações a previsão do tempo na semana:
-------	-----	---------	-----------	--

Manhã	X			Nenhuma observação
Tarde	X			
Noite	X			

Visita Técnica da Contratante	0	Falhas de serviços de terceiros	0
Consulta à Fiscalização	0	Acidentes ocorridos	0
Resposta à Fiscalização	0	Outros:	

EQUIPE DISPONÍVEL (Quantidade)

Engenheiro	1	Serralheiro/Soldador	0
Mestre de obra/Encarregado	1	Motoristas	0
Pedreiro	1	Meio-Oficial	1
Armador	0	Servente	5
Carpinteiro	0	Auxiliar Técnico/Apontador	0
Pintor	1	Bombeiro	0
Eletricista	1	Vigia/Outros:	

EQUIPAMENTO APROPRIADO (Quantidade)

Caminhão basculante	0	Caminhão Munck	0
Caminhão carroceria fixa	0	Betoneira	0
Caminhonete	1	Serra circular/Vibrador	0
Veículo transp. Funcionário	0	Compactador de solo	0
Veículo apoio	0	Máquina de solda/Gerador	0
Retroescavadeira	0	Outros:	

Data:	Anotações do desenvolvimento da obra/serviço - Descrição das ocorrências:
20/09/2021	Início da pintura do pátio;
	Instalação de duas luminárias de led sobrepor na cozinha;
	Instalação de companhia.
	Pintura externa;
	Pintura de portas.
Continuação/Verso SIM NÃO	

Contratante - Profissional Responsável Fiscal/Matrícula Hudson Rodrigues de Souza Engenheiro civil Mat. 10/6265 – SMPE	Contratada - Profissional Técnico Responsável VERGILIO LOPES DE CARVALHO Engenheiro civil CREA n. °: 1996120879
--	--

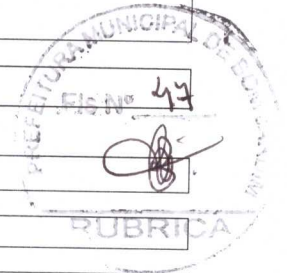

DESENVOLVIMENTO DA OBRA/SERVIÇO

Página:

Obra: Serviços de engenharia para projeto executivo de elétrica, estrutural e instalação de incêndio/SPDA e execução da obra, de reforma do prédio da E. M. ARMANDO JORGE PEREIRA DE LEMOS.

Local: Rua Professor Romildo Cariello s/n – Bem-te-vi Amarelo - 1º Distrito- BJ.

DATA: 21 DE SETEMBRO DE 2021

REGISTROS DA CONTRATADA

OCORRÊNCIAS

Tempo Bom Chuvoso Impróprio Observações a previsão do tempo na semana:

Manhã	X			Nenhuma observação
Tarde	X			
Noite	X			

Visita Técnica da Contratante	0	Falhas de serviços de terceiros	0
Consulta à Fiscalização	0	Acidentes ocorridos	0
Resposta à Fiscalização	0	Outros:	0

EQUIPE DISPONÍVEL (Quantidade)

Engenheiro	1	Serralheiro/Soldador	0
Mestre de obra/Encarregado	1	Motoristas	0
Pedreiro	1	Meio-Oficial	1
Armador	0	Servente	5
Carpinteiro	0	Auxiliar Técnico/Apontador	0
Pintor	1	Bombeiro	0
Eletricista	1	Vigia/Outros:	

EQUIPAMENTO APROPRIADO (Quantidade)

Caminhão basculante	0	Caminhão Munck	0
Caminhão carroceria fixa	0	Betoneira	0
Caminhonete	1	Serra circular/Vibrador	0
Veículo transp. Funcionário	0	Compactador de solo	0
Veículo apoio	0	Máquina de solda/Gerador	0
Retroescavadeira	0	Outros:	

Data:	Anotações do desenvolvimento da obra/serviço - Descrição das ocorrências:		
21/09/2021	Continuação da pintura do pátio;		
	Lixamento e pintura das grades de ferro;		
	Instalação externa de duas tomadas com canaletas sobrepor.		
		Continuação/Verso	SIM NÃO

Contratante - Profissional Responsável Fiscal/Matricula

Hudson Rodrigues de Souza
Engenheiro civil
Mat. 10/6265 – SMPE

Contratada - Profissional Técnico Responsável

VERGILIO LOPES DE CARVALHO
Engenheiro civil
CREA n.º: 1996120879



DESENVOLVIMENTO DA OBRA/SERVIÇO

Página:

Obra: Serviços de engenharia para projeto executivo de elétrica, estrutural e instalação de incêndio/SPDA e execução da obra, de reforma do prédio da E. M. ARMANDO JORGE PEREIRA DE LEMOS.

Local: Rua Professor Romildo Cariello s/n – Bem-te-vi Amarelo - 1º Distrito- BJ.

DATA: 22 DE SETEMBRO DE 2021

REGISTROS DA CONTRATADA

OCORRÊNCIAS

Tempo	Bom	Chuvoso	Impróprio	Observações a previsão do tempo na semana:
Manhã	X			Nenhuma observação
Tarde	X			
Noite	X			

Manhã	X			Nenhuma observação
Tarde	X			
Noite	X			

Visita Técnica da Contratante	0	Falhas de serviços de terceiros	0
Consulta à Fiscalização	0	Acidentes ocorridos	0
Resposta à Fiscalização	0	Outros:	

EQUIPE DISPONÍVEL (Quantidade)

Engenheiro	1	Serralheiro/Soldador	0
Mestre de obra/Encarregado	1	Motoristas	0
Pedreiro	1	Meio-Oficial	1
Armador	0	Servente	5
Carpinteiro	0	Auxiliar Técnico/Apontador	0
Pintor	1	Bombeiro	0
Eletricista	0	Vigia/Outros:	

EQUIPAMENTO APROPRIADO (Quantidade)

Caminhão basculante	0	Caminhão Munck	0
Caminhão carroceria fixa	0	Betoneira	0
Caminhonete	1	Serra circular/Vibrador	0
Veículo transp. Funcionário	0	Compactador de solo	0
Veículo apoio	0	Máquina de solda/Gerador	0
Retroescavadeira	0	Outros:	

Data:	Anotações do desenvolvimento da obra/serviço - Descrição das ocorrências:
22/09/2021	Continuação do lixamento e pintura das grades de ferro;
	Montagem e desmontagem de telhado para instalação de calha;
	Colocação de porta..
Continuação/Verso SIM NÃO	

Contratante - Profissional Responsável Fiscal/Matricula Hudson Rodrigues de Souza Engenheiro civil Mat. 10/6265 – SMPE	Contratada - Profissional Técnico Responsável VERGILIO LOPES DE CARVALHO Engenheiro civil CREA n.º: 1996120879
--	---



DESENVOLVIMENTO DA OBRA/SERVIÇO

Página:

Obra: Serviços de engenharia para projeto executivo de elétrica, estrutural e instalação de incêndio/SPDA e execução da obra, de reforma do prédio da E. M. ARMANDO JORGE PEREIRA DE LEMOS.

Local: Rua Professor Romildo Cariello s/n – Bem-te-vi Amarelo - 1º Distrito- BJ.

DATA: 23 DE SETEMBRO DE 2021

REGISTROS DA CONTRATADA

OCORRÊNCIAS

Tempo	Bom	Chuvoso	Impróprio	Observações a previsão do tempo na semana:
-------	-----	---------	-----------	--

Manhã	X			Nenhuma observação
Tarde	X			
Noite	X			

Visita Técnica da Contratante	0	Falhas de serviços de terceiros	0
Consulta à Fiscalização	0	Acidentes ocorridos	0
Resposta à Fiscalização	0	Outros:	

EQUIPE DISPONÍVEL (Quantidade)

Engenheiro	1	Serralheiro/Soldador	0
Mestre de obra/Encarregado	1	Motoristas	0
Pedreiro	1	Meio-Oficial	1
Armador	0	Servente	5
Carpinteiro	0	Auxiliar Técnico/Apontador	0
Pintor	1	Bombeiro	0
Eletricista	0	Vigia/Outros:	

EQUIPAMENTO APROPRIADO (Quantidade)

Caminhão basculante	0	Caminhão Munck	0
Caminhão carroceria fixa	0	Betoneira	0
Caminhonete	1	Serra circular/Vibrador	0
Veículo transp. Funcionário	0	Compactador de solo	0
Veículo apoio	0	Máquina de solda/Gerador	0
Retroescavadeira	0	Outros:	

Data:	Anotações do desenvolvimento da obra/serviço - Descrição das ocorrências:
23/09/2021	Continuação do lixamento e pintura das grades de ferro;
	Continuação da montagem e desmontagem de telhado para instalação de calha;
	Substituição da calha principal do telhado totalizando 24mx30cm;
	Pintura de porta.
Continuação/Verso SIM NÃO	

Contratante - Profissional Responsável
Fiscal/Matricula

Hudson Rodrigues de Souza
Engenheiro civil
Mat. 10/6265 – SMPE

Contratada - Profissional Técnico Responsável

VERGILIO LOPES DE CARVALHO
Engenheiro civil
CREA n. °: 1996120879



DESENVOLVIMENTO DA OBRA/SERVIÇO

Página:

Obra: Serviços de engenharia para projeto executivo de elétrica, estrutural e instalação de incêndio/SPDA e execução da obra, de reforma do prédio da E. M. ARMANDO JORGE PEREIRA DE LEMOS.

Local: Rua Professor Romildo Cariello s/n – Bem-te-vi Amarelo - 1º Distrito- BJ.

DATA: 24 DE SETEMBRO DE 2021

REGISTROS DA CONTRATADA

OCORRÊNCIAS

Tempo	Bom	Chuvoso	Impróprio	Observações a previsão do tempo na semana:
-------	-----	---------	-----------	--

Manhã	X			Nenhuma observação
Tarde	X			
Noite	X			

Visita Técnica da Contratante	0	Falhas de serviços de terceiros	0
Consulta à Fiscalização	0	Acidentes ocorridos	0
Resposta à Fiscalização	0	Outros:	

EQUIPE DISPONÍVEL (Quantidade)

Engenheiro	1	Serralheiro/Soldador	0
Mestre de obra/Encarregado	1	Motoristas	0
Pedreiro	1	Meio-Oficial	1
Armador	0	Servente	5
Carpinteiro	0	Auxiliar Técnico/Apontador	0
Pintor	1	Bombeiro	0
Eletricista	0	Vigia/Outros:	

EQUIPAMENTO APROPRIADO (Quantidade)

Caminhão basculante	0	Caminhão Munck	0
Caminhão carroceria fixa	0	Betoneira	0
Caminhonete	1	Serra circular/Vibrador	0
Veículo transp. Funcionário	0	Compactador de solo	0
Veículo apoio	0	Máquina de solda/Gerador	0
Retroescavadeira	0	Outros:	

Data:	Anotações do desenvolvimento da obra/serviço - Descrição das ocorrências:	Continuação/Verso	SIM	NÃO
24/09/2021	Termino do lixamento e pintura das grades de ferro; Continuação da substituição da calha principal do telhado totalizando 24mx30cm; Confecção de 03 (três) quadros de avisos revertidos; Pintura de portal; Remate no banheiro; Aplicação de resina no chão do pátio.			

Contratante - Profissional Responsável Fiscal/Matricula Hudson Rodrigues de Souza Engenheiro civil Mat. 10/6265 – SMPE	Contratada - Profissional Técnico Responsável VERGILIO LOPES DE CARVALHO Engenheiro civil CREA n.º: 1996120879
--	---



DESENVOLVIMENTO DA OBRA/SERVIÇO

Página:

Obra: Serviços de engenharia para projeto executivo de elétrica, estrutural e instalação de incêndio/SPDA e execução da obra, de reforma do prédio da E. M. ARMANDO JORGE PEREIRA DE LEMOS.

Local: Rua Professor Romildo Cariello s/n – Bem-te-vi Amarelo - 1º Distrito- BJ.

DATA: 27 DE SETEMBRO DE 2021

REGISTROS DA CONTRATADA

OCORRÊNCIAS

Tempo	Bom	Chuvoso	Impróprio	Observações a previsão do tempo na semana:
-------	-----	---------	-----------	--

Manhã	X			Nenhuma observação
Tarde		X		
Noite	X			

Visita Técnica da Contratante	0	Falhas de serviços de terceiros	0
Consulta à Fiscalização	0	Acidentes ocorridos	0
Resposta à Fiscalização	0	Outros:	

EQUIPE DISPONÍVEL (Quantidade)

Engenheiro	1	Serralheiro/Soldador	0
Mestre de obra/Encarregado	1	Motoristas	0
Pedreiro	1	Meio-Oficial	1
Armador	0	Servente	5
Carpinteiro	0	Auxiliar Técnico/Apontador	0
Pintor	1	Bombeiro	0
Eletricista	0	Vigia/Outros:	

EQUIPAMENTO APROPRIADO (Quantidade)

Caminhão basculante	0	Caminhão Munck	0
Caminhão carroceria fixa	0	Betoneira	0
Caminhonete	1	Serra circular/Vibrador	0
Veículo transp. Funcionário	0	Compactador de solo	0
Veículo apoio	0	Máquina de solda/Gerador	0
Retroescavadeira	0	Outros:	

Data:	Anotações do desenvolvimento da obra/serviço - Descrição das ocorrências:	Continuação/Verso	SIM	NÃO
27/09/2021	Instalação das letras da unidade escolar;			
	Termo da substituição da calha principal do telhado totalizando 24mx30cm;			
	Continuação da confecção de 03 (três) quadros de avisos revertidos.			

Contratante - Profissional Responsável
Fiscal/Matricula

Hudson Rodrigues de Souza
Engenheiro civil
Mat. 10/6265 – SMPE

Contratada - Profissional Técnico Responsável

VERGILIO LOPES DE CARVALHO
Engenheiro civil
CREA n. °: 1996120879

DESENVOLVIMENTO DA OBRA/SERVIÇO

Página:

Obra: Serviços de engenharia para projeto executivo de elétrica, estrutural e instalação de incêndio/SPDA e execução da obra, de reforma do prédio da E. M. ARMANDO JORGE PEREIRA DE LEMOS.

Local: Rua Professor Romildo Cariello s/n – Bem-te-vi Amarelo - 1º Distrito- BJ.

DATA: 28 DE SETEMBRO DE 2021

REGISTROS DA CONTRATADA

OCORRÊNCIAS



Tempo	Bom	Chuvoso	Impróprio	Observações a previsão do tempo na semana:
-------	-----	---------	-----------	--

Manhã	X			Nenhuma observação
Tarde	X			
Noite	X			

Visita Técnica da Contratante	0	Falhas de serviços de terceiros	0
Consulta à Fiscalização	0	Acidentes ocorridos	0
Resposta à Fiscalização	0	Outros:	

EQUIPE DISPONÍVEL (Quantidade)

Engenheiro	1	Serralheiro/Soldador	0
Mestre de obra/Encarregado	1	Motoristas	0
Pedreiro	1	Meio-Oficial	1
Armador	0	Servente	5
Carpinteiro	0	Auxiliar Técnico/Apontador	0
Pintor	1	Bombeiro	0
Eletricista	0	Vigia/Outros:	

EQUIPAMENTO APROPRIADO (Quantidade)

Caminhão basculante	0	Caminhão Munck	0
Caminhão carroceria fixa	0	Betoneira	0
Caminhonete	1	Serra circular/Vibrador	0
Veículo transp. Funcionário	0	Compactador de solo	0
Veículo apoio	0	Máquina de solda/Gerador	0
Retroescavadeira	0	Outros:	

Data:	Anotações do desenvolvimento da obra/serviço - Descrição das ocorrências:
28/09/2021	Termino da confecção de 03 (três) quadros de avisos revertidos.
	Substituição das torneiras e tampas de vaso;
	Acabamento da passarela com pedra.
Continuação/Verso SIM NÃO	

Contratante - Profissional Responsável
Fiscal/Matricula

Hudson Rodrigues de Souza
Engenheiro civil
Mat. 10/6265 – SMPE

Contratada - Profissional Técnico Responsável

VERGILIO LOPES DE CARVALHO
Engenheiro civil
CREA n.º: 1996120879



**FOTOS DO SERVIÇO DE REFORMA
DO PRÉDIO DA E. Mz. CÉSAR
MONTEIRO.**

14 DE SETEMBRO DE 2021.



**FOTOS DO SERVIÇO DE REFORMA
DO PRÉDIO DA E. Mz. CÉSAR
MONTEIRO.**

20 DE SETEMBRO DE 2021.



**FOTOS DO SERVIÇO DE REFORMA
DO PRÉDIO DA E. M. IRACY
MONNERAT DE LEMOS.**

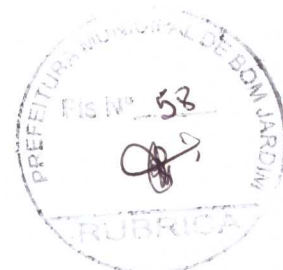

25 DE AGOSTO DE 2021.



Serd Serv

Prestação de Serviços





**FOTOS DO SERVIÇO DE REFORMA
DO PRÉDIO DA E. M. IRACY
MONNERAT DE LEMOS.**

26 DE AGOSTO DE 2021.

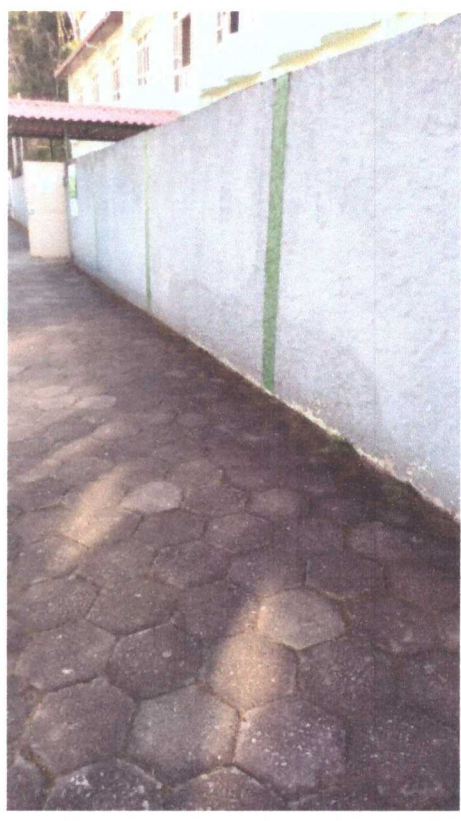

**FOTOS DO SERVIÇO DE REFORMA
DO PRÉDIO DA E. M. IRACY
MONNERAT DE LEMOS.**



27 DE AGOSTO DE 2021.

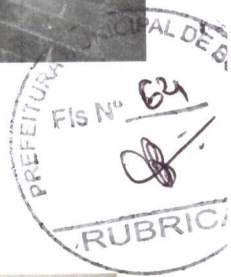



**FOTOS DO SERVIÇO DE REFORMA
DO PRÉDIO DA E. M. IRACY
MONNERAT DE LEMOS.**

30 DE AGOSTO DE 2021.

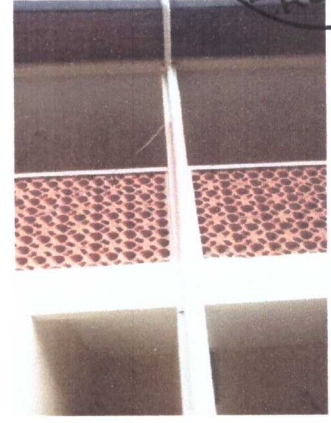



**FOTOS DO SERVIÇO DE REFORMA
DO PRÉDIO DA E. M. IRACY
MONNERAT DE LEMOS.**

31 DE AGOSTO DE 2021.

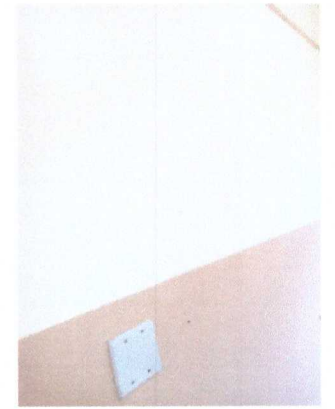
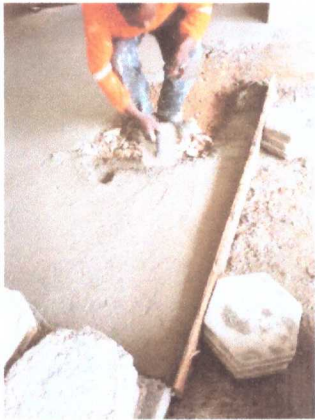



**FOTOS DO SERVIÇO DE REFORMA
DO PRÉDIO DA E. M. IRACY
MONNERAT DE LEMOS.**

01 DE SETEMBRO DE 2021.



**FOTOS DO SERVIÇO DE REFORMA
DO PRÉDIO DA E. M. IRACY
MONNERAT DE LEMOS.**

02 DE SETEMBRO DE 2021.

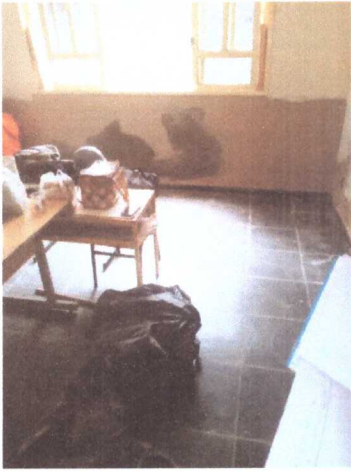



**FOTOS DO SERVIÇO DE REFORMA
DO PRÉDIO DA E. M. IRACY
MONNERAT DE LEMOS.**

03 DE SETEMBRO DE 2021.



**FOTOS DO SERVIÇO DE REFORMA
DO PRÉDIO DA E. M. IRACY
MONNERAT DE LEMOS.**

06 DE SETEMBRO DE 2021.

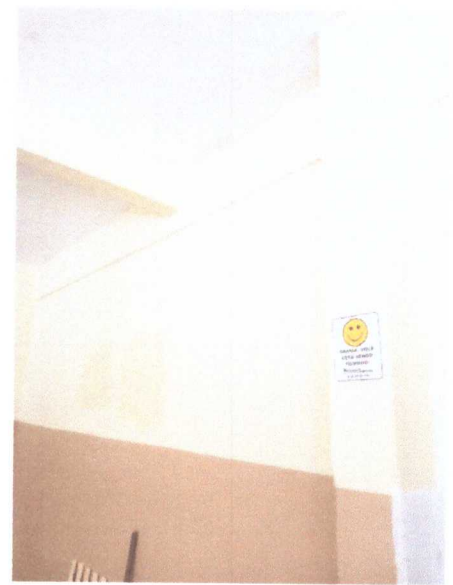
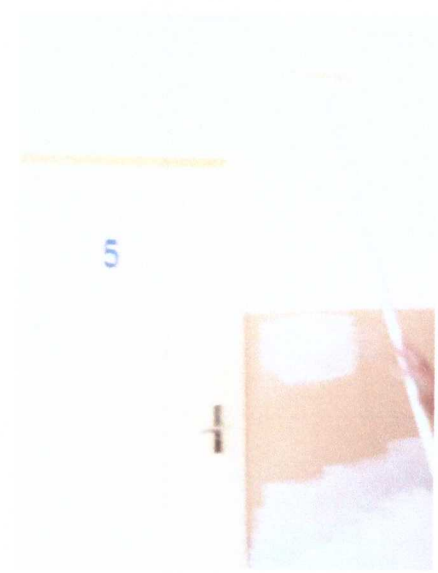
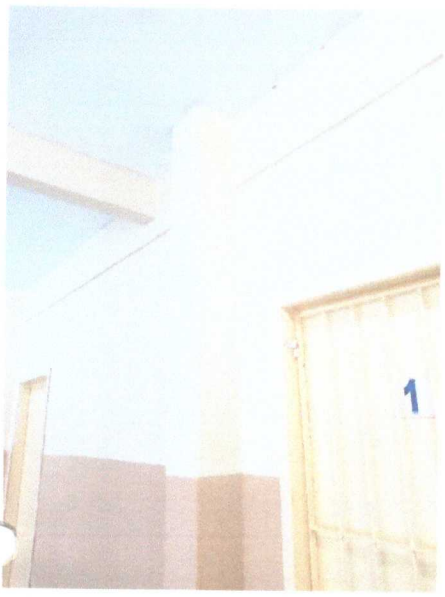

**FOTOS DO SERVIÇO DE REFORMA
DO PRÉDIO DA E. M. IRACY
MONNERAT DE LEMOS.**

08 DE SETEMBRO DE 2021.

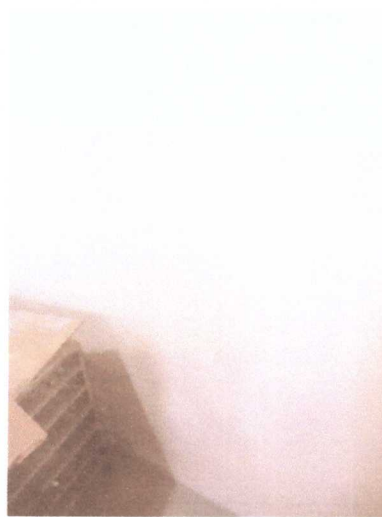
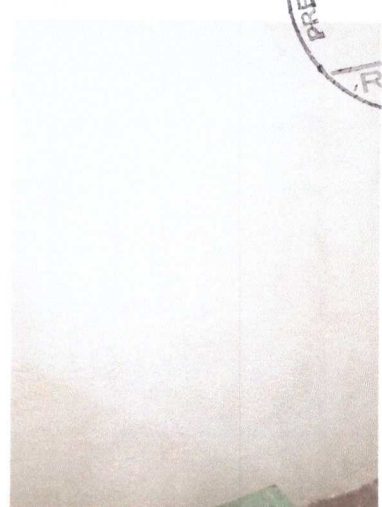
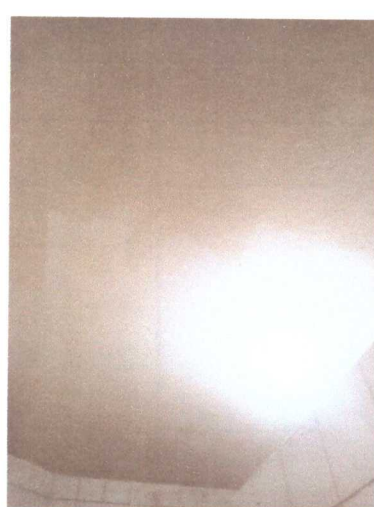
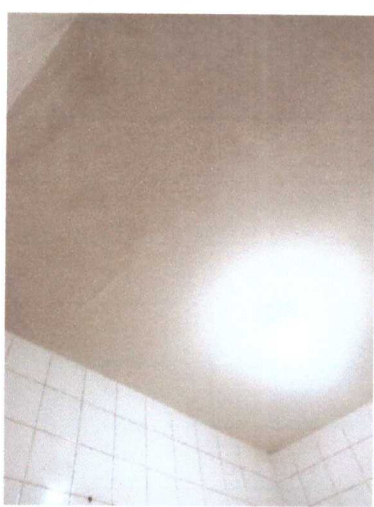



**FOTOS DO SERVIÇO DE REFORMA
DO PRÉDIO DA E. M. IRACY
MONNERAT DE LEMOS.**

09 DE SETEMBRO DE 2021.



**FOTOS DO SERVIÇO DE REFORMA
DO PRÉDIO DA E. M. IRACY
MONNERAT DE LEMOS.**

10 DE SETEMBRO DE 2021.

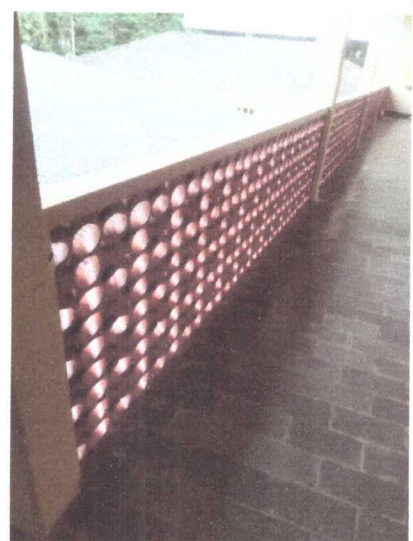
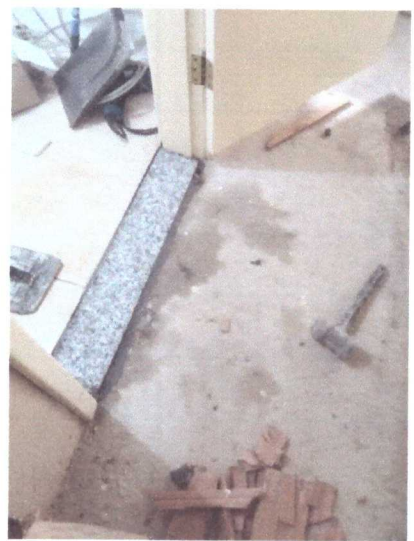

**FOTOS DO SERVIÇO DE REFORMA
DO PRÉDIO DA E. M. IRACY
MONNERAT DE LEMOS.**

13 DE SETEMBRO DE 2021.

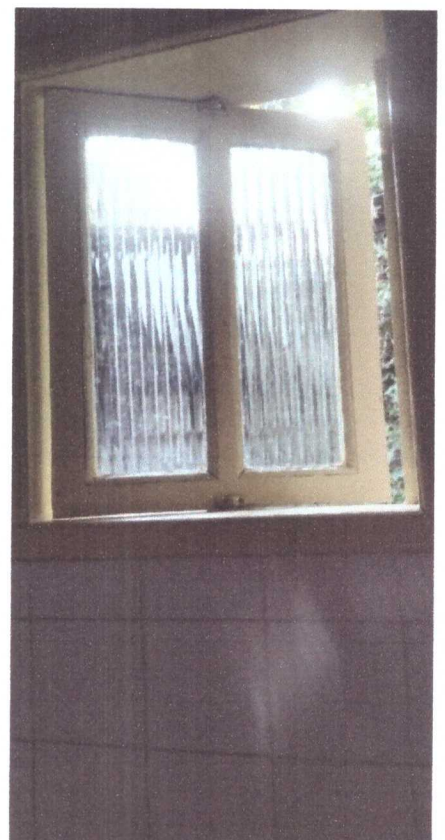
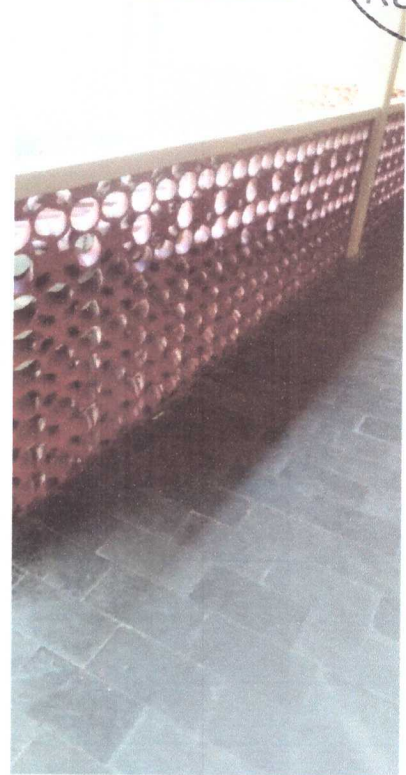
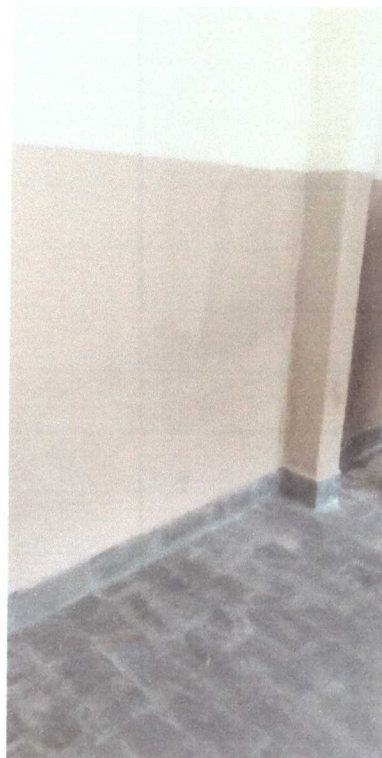
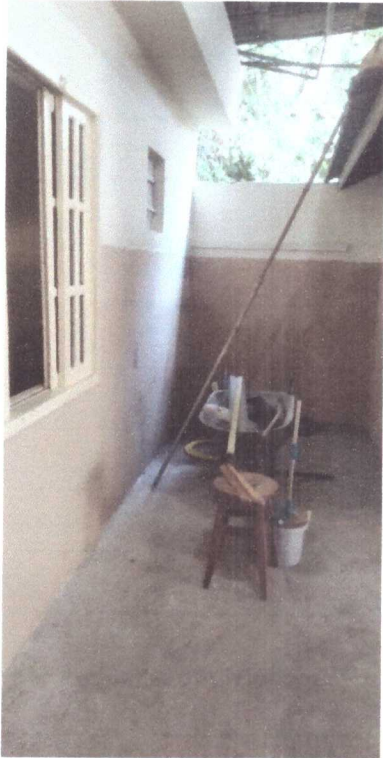



**FOTOS DO SERVIÇO DE REFORMA
DO PRÉDIO DA E. M. IRACY
MONNERAT DE LEMOS.**

14 DE SETEMBRO DE 2021.



**FOTOS DO SERVIÇO DE REFORMA
DO PRÉDIO DA E. M. ARMANDO
JORGE PEREIRA DE LEMOS.**

25 DE AGOSTO DE 2021.



**FOTOS DO SERVIÇO DE REFORMA
DO PRÉDIO DA E. M. ARMANDO
JORGE PEREIRA DE LEMOS.**

26 DE AGOSTO DE 2021.





**FOTOS DO SERVIÇO DE REFORMA
DO PRÉDIO DA E. M. ARMANDO
JORGE PEREIRA DE LEMOS.**

27 DE AGOSTO DE 2021.

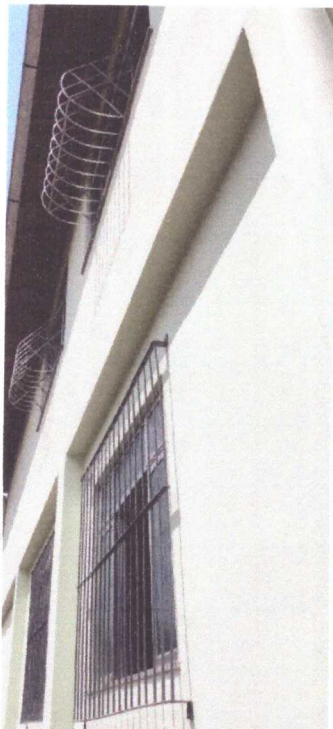



**FOTOS DO SERVIÇO DE REFORMA
DO PRÉDIO DA E. M. ARMANDO
JORGE PEREIRA DE LEMOS.**

30 DE AGOSTO DE 2021.

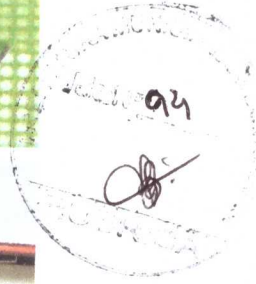



**FOTOS DO SERVIÇO DE REFORMA
DO PRÉDIO DA E. M. ARMANDO
JORGE PEREIRA DE LEMOS.**

31 DE AGOSTO DE 2021.



PREFEITURA MUNICIPAL DE BOM JARDIM
Fis Nº 016
RUBRICA

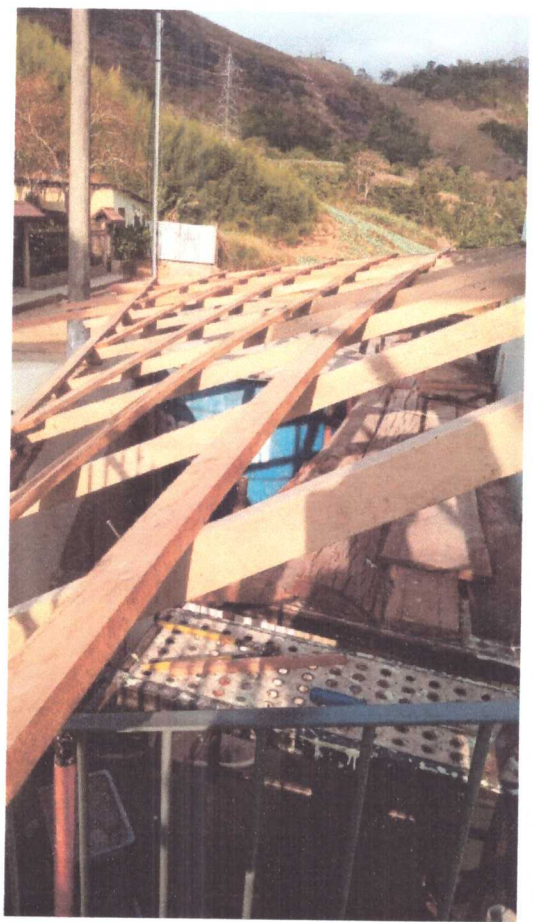

PREFEITURA MUNICIPAL DE BOM JARDIM
Fis Nº _____
RUBRICA

**FOTOS DO SERVIÇO DE REFORMA
DO PRÉDIO DA E. M. ARMANDO
JORGE PEREIRA DE LEMOS.**



01 DE SETEMBRO DE 2021.



**FOTOS DO SERVIÇO DE REFORMA
DO PRÉDIO DA E. M. ARMANDO
JORGE PEREIRA DE LEMOS.**

02 DE SETEMBRO DE 2021.

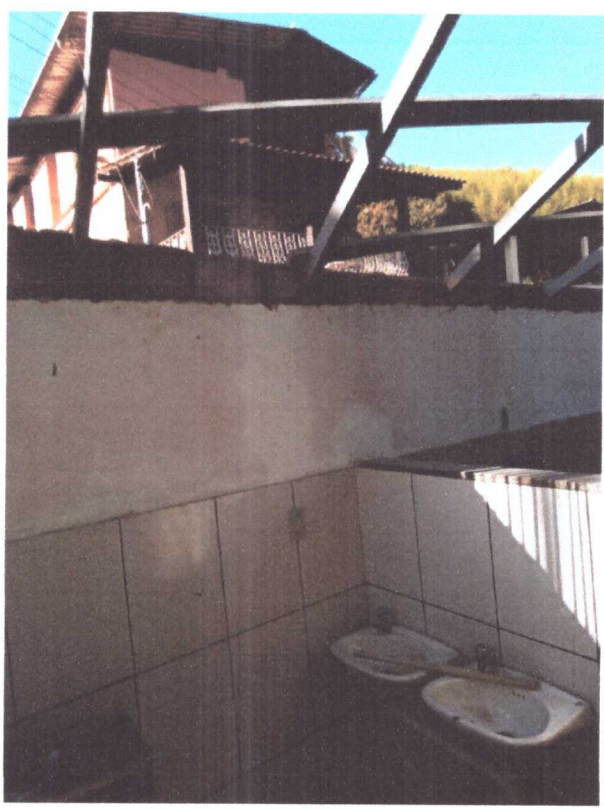



**FOTOS DO SERVIÇO DE REFORMA
DO PRÉDIO DA E. M. ARMANDO
JORGE PEREIRA DE LEMOS.**

03 DE SETEMBRO DE 2021.





**FOTOS DO SERVIÇO DE REFORMA
DO PRÉDIO DA E. M. ARMANDO
JORGE PEREIRA DE LEMOS.**

06 DE SETEMBRO DE 2021.



**FOTOS DO SERVIÇO DE REFORMA
DO PRÉDIO DA E. M. ARMANDO
JORGE PEREIRA DE LEMOS.**

07 DE SETEMBRO DE 2021.





**FOTOS DO SERVIÇO DE REFORMA
DO PRÉDIO DA E. M. ARMANDO
JORGE PEREIRA DE LEMOS.**

08 DE SETEMBRO DE 2021.



**FOTOS DO SERVIÇO DE REFORMA
DO PRÉDIO DA E. M. ARMANDO
JORGE PEREIRA DE LEMOS.**

09 DE SETEMBRO DE 2021.





**FOTOS DO SERVIÇO DE REFORMA
DO PRÉDIO DA E. M. ARMANDO
JORGE PEREIRA DE LEMOS.**

10 DE SETEMBRO DE 2021.





**FOTOS DO SERVIÇO DE REFORMA
DO PRÉDIO DA E. M. ARMANDO
JORGE PEREIRA DE LEMOS.**

13 DE SETEMBRO DE 2021.





**FOTOS DO SERVIÇO DE REFORMA
DO PRÉDIO DA E. M. ARMANDO
JORGE PEREIRA DE LEMOS.**

14 DE SETEMBRO DE 2021.



**FOTOS DO SERVIÇO DE REFORMA
DO PRÉDIO DA E. M. ARMANDO
JORGE PEREIRA DE LEMOS.**

15 DE SETEMBRO DE 2021.



**FOTOS DO SERVIÇO DE REFORMA
DO PRÉDIO DA E. M. ARMANDO
JORGE PEREIRA DE LEMOS.**

16 DE SETEMBRO DE 2021.





**FOTOS DO SERVIÇO DE REFORMA
DO PRÉDIO DA E. M. ARMANDO
JORGE PEREIRA DE LEMOS.**

17 DE SETEMBRO DE 2021.

Serd Serv

Prestação de Serviços

PREFEITURA MUNICIPAL DE BOM JARDIM
Fis nº 122
RUBRIC





**FOTOS DO SERVIÇO DE REFORMA
DO PRÉDIO DA E. M. ARMANDO
JORGE PEREIRA DE LEMOS.**

20 DE SETEMBRO DE 2021.





**FOTOS DO SERVIÇO DE REFORMA
DO PRÉDIO DA E. M. ARMANDO
JORGE PEREIRA DE LEMOS.**

21 DE SETEMBRO DE 2021.

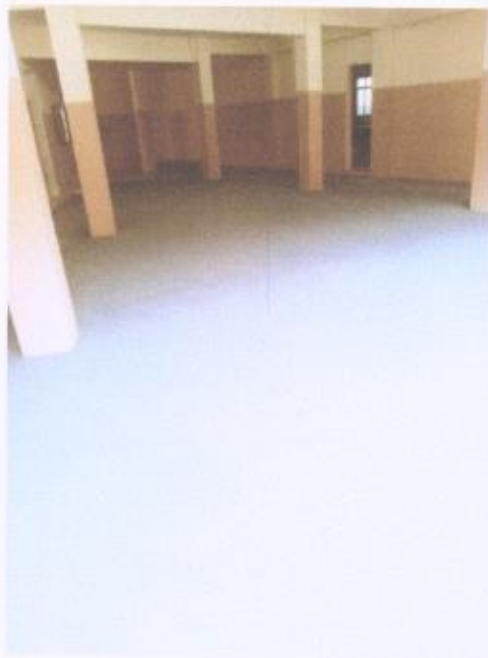



**FOTOS DO SERVIÇO DE REFORMA
DO PRÉDIO DA E. M. ARMANDO
JORGE PEREIRA DE LEMOS.**

22 DE SETEMBRO DE 2021.





**FOTOS DO SERVIÇO DE REFORMA
DO PRÉDIO DA E. M. ARMANDO
JORGE PEREIRA DE LEMOS.**

23 DE SETEMBRO DE 2021.

Serd Serv

Prestação de Serviços



PREFEITURA MUNICIPAL DE BOM JARDIM
Fls Nº 130
RUBRICADO





**FOTOS DO SERVIÇO DE REFORMA
DO PRÉDIO DA E. M. ARMANDO
JORGE PEREIRA DE LEMOS.**

24 DE SETEMBRO DE 2021.





**FOTOS DO SERVIÇO DE REFORMA
DO PRÉDIO DA E. M. ARMANDO
JORGE PEREIRA DE LEMOS.**

27 DE SETEMBRO DE 2021.

PREFEITURA MUNICIPAL DE BOM JARDIM
Fis Nº 124
RUBRICA





**FOTOS DO SERVIÇO DE REFORMA
DO PRÉDIO DA E. M. ARMANDO
JORGE PEREIRA DE LEMOS.**

28 DE SETEMBRO DE 2021.

Serd Serv

Prestação de Serviços



REPÚBLICA MUNICIPAL
FIS Nº 136
RUBRICA

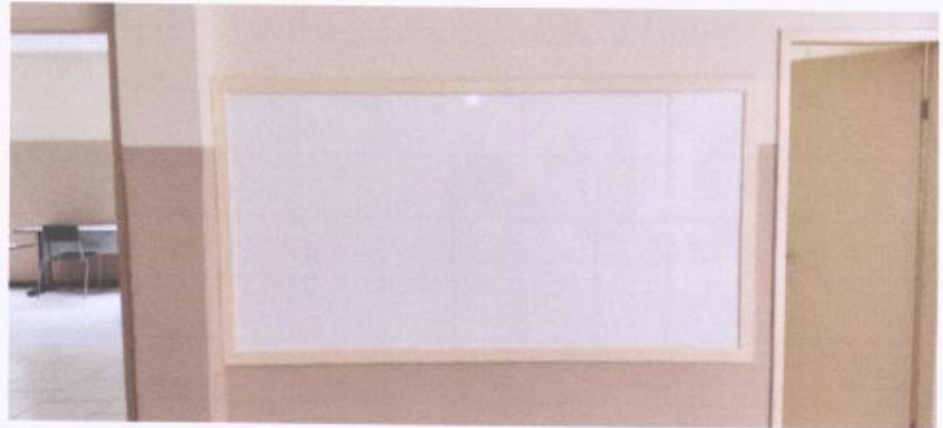

Voltar

Imprimir



CAIXA
CAIXA ECONÔMICA FEDERAL

Certificado de Regularidade do FGTS - CRF

Inscrição: 11.836.428/0001-95

Razão Social: SERD SERV SERVICOS E COMERCIO EIRELI

Endereço: R WALTER VENDAS RODRIGUES 18 / NOVO MUNDO / BOM JARDIM / RJ /
28660-000

A Caixa Econômica Federal, no uso da atribuição que lhe confere o Art. 7, da Lei 8.036, de 11 de maio de 1990, certifica que, nesta data, a empresa acima identificada encontra-se em situação regular perante o Fundo de Garantia do Tempo de Serviço - FGTS.

O presente Certificado não servirá de prova contra cobrança de quaisquer débitos referentes a contribuições e/ou encargos devidos, decorrentes das obrigações com o FGTS.

Validade: 16/09/2021 a 15/10/2021

Certificação Número: 2021091601322251053186

Informação obtida em 21/09/2021 15:18:23

A utilização deste Certificado para os fins previstos em Lei esta condicionada a verificação de autenticidade no site da Caixa:
www.caixa.gov.br



Poder Judiciário
Estado do Rio de Janeiro

CERTIDÃO

Nº 2021.143.15232



Em atendimento ao requerido junto a esta Corregedoria-Geral da Justiça/RJ por **SERD SERV SERVICOS E COMERCIO EIRELI**, CNPJ/CPF nº 11.836.428/0001-95, **CERTIFICO**, para fins de prova em Licitação Pública que, de acordo com o artigo noventa e oito, item cinco, da Resolução número cinco, de vinte e quatro de março de mil novecentos e setenta e sete, do Egrégio Tribunal de Justiça do Estado do Rio de Janeiro (Livro III do Código de Organização e Divisão Judiciárias do Estado do Rio de Janeiro), baixada em complementação à Resolução número um, de vinte e um de março de mil novecentos e setenta e cinco do mesmo Tribunal, **os Ofícios de Justiça na Comarca de BOM JARDIM** são em número de dois, competindo ao: **1º Ofício** Registro de Imóveis (dos 1º e 3º Distritos); Notas; **2º Ofício** Absorveu as atribuições e acervos de Notas do RCPN do 4º Distrito; Registro Civil das Pessoas Jurídicas (conforme parágrafo 2º do artigo 32, da Resolução 05/77); Privativo de Protesto de Títulos; Privativo do Registro de Títulos e Documentos; Registro de Imóveis (dos 2º e 4º Distritos); Notas. **CERTIFICO**, ainda, que compete ao **RCPN 1º Distrito** Registro Civil das Pessoas Naturais e Registro de Interdições e Tutelas. Absorveu as atribuições e acervos do RCPN do 2º e 4º Distrito. Em conformidade com os artigos doze e quatorze do Capítulo três da Resolução número cinco, de vinte e quatro de março de mil novecentos e setenta e sete, na Comarca de **BOM JARDIM**, existe apenas um **Cartório de Distribuição**, com atribuições de avaliação (nos termos do artigo 58, Capítulo XI, do Livro III do CODJERJ) e de Distribuidor, Contador e Partidor. **BOM JARDIM DCP**: Praça Governador Roberto Silveira, 160 - Centro;

A seguir os respectivos endereços dos serviços: **BOM JARDIM 01 OF DE JUSTICA**: RUA NILO PECANHA, 16 LOJA - Centro; **BOM JARDIM 02 OF DE JUSTICA**: Getulio Vargas, 53 Loja 01 - Centro; **BOM JARDIM RCPN 01 DISTR**: RUA MONNERAT, 36 SALA 102 - Centro.

Observações:

- As informações do nome e nº do CPF/CNPJ do solicitante são de responsabilidade do solicitante da Certidão, devendo a titularidade ser conferida pelo interessado e destinatário;
- A autenticidade desta Certidão poderá ser confirmada na página da Corregedoria Geral da Justiça do Estado do Rio de Janeiro, no endereço <http://www.tjrj.jus.br/egj>
- A autenticação poderá ser efetivada, no máximo, em até 3 (três) meses após a expedição.

Rio de Janeiro, 06/08/2021 14:56:55.

Divisão de Pessoal da Diretoria Geral de Administração da Corregedoria Geral da Justiça do Estado do Rio de Janeiro

Regimento de Custas Judiciais do Estado do Rio de Janeiro
Valor cobrado: R\$ 24,01 GRERJ Nº 1243750061555



ESTADO DO RIO DE JANEIRO
DISTRIBUIDOR CONTADOR E PARTIDOR DE BOM JARDIM
 Praça Governador Roberto Silveira, 160
 CEP: 28.660-000 - Centro - Bom Jardim - RJ

Folha: 1 de 1

Poder Judiciário - TJERJ
 Corregedoria Geral da Justiça
 Selo de Fiscalização Eletrônica
EAVF27672-TTG
 Consulte a validade do selo em:
<https://www.tj.rj.jus.br/tribeavf>



CERTIDÃO

Modelo Cível

2021.0774504.591-1

O Responsável pelo gerenciamento do Distribuidor Oficializado desta Comarca, designado na forma da lei, CERTIFICA com referência aos assuntos mencionados, e DÁ FÉ QUE, revendo em seu poder e Cartório os livros e/ou assentamentos abrangendo todo o inciso I do Artigo 21 da CNGJ - Parte Judicial, das distribuições em curso relativos a:

- I - Ações privativas das Varas Cíveis, tais como Medidas Cautelares (arrestos, sequestros, buscas e apreensões, notificações e outros), Ordinárias, Sumárias, Despejos, Consignatórias, Execuções, reservas de domínio, anulação ou apreensão ou substituição de títulos, renovatórias e outras ações e precatórias;
- II - Ações privativas das Varas de Família, como separação, divórcio, alimentos e outras ações e precatórias;
- III - Ações privativas das Varas Empresariais, como Falências, Concordatas, Recuperações Judiciais e Extrajudiciais e demais ações e precatórias distribuídas às varas com competência Empresariais;
- IV - Ações privativas das Varas de Órfãos e Sucessões, como inventários, testamentos, arrolamentos, arrecadações, administrações provisórias, tutelas, interdições, curatelas, declarações de ausência e outras ações e precatórias distribuídas às varas com competência em Órfãos e Sucessões;
- V - Ações Acidentárias;
- VI - Ações privativas das Varas de Registro Público, como retificações, averbações, cancelamentos de procurações ou registro de títulos imobiliários e outras ações e precatórias;
- VII - Ações privativas das Varas de Infância, da Juventude e do Idoso, tais como ações cíveis fundadas em interesses individuais, difusos ou coletivos afetos à criança e ao adolescente, ações decorrentes de irregularidades em entidades de atendimento, ações referentes às infrações contra norma de proteção à criança ou adolescente, ações de alimentos, embargos de terceiro, mandados de segurança, perda suspensão ou restabelecimento do poder familiar, prestação de contas, remoção, modificação e dispensa de tutor ou curador, revisão judicial de decisão do Conselho Tutelar, cumprimento de sentença e impugnação ou cumprimento de sentença, e, execuções de alimentos, execução de multa e/ou execução de título judicial;

VIII - Ações e Precatórias de competência de Juizados Especiais Cíveis, desde:

vinte e nove de julho de dois mil e um até vinte e nove de julho de dois mil e vinte e um,

NADA CONSTA no(s) nome(s) de SERD SERV SERVICOS E COMERCIO EIRELI e CNPJ: 11.836.428/0001-95, pesquisado (s) por semelhança, dados esses fornecidos pelo requerente, conforme pedido de certidão n° 2021.0774504.591-1, arquivada eletronicamente neste Serviço Registral.

Finalidade declarada pelo requerente: Outros (Ação Cível) - Falências e Concordatas..

ADALBERTO FERREIRA ALHO - Matr. 19245 - ANALISTA JUDICIÁRIO deu as buscas para esta Certidão, que segue assinada eletronicamente pelo Oficial Registrador deste Ofício.

Emitida em 29/07/2021 12:24:57

Bom Jardim, 29 de julho de 2021.

Encolamento
 Bracólio/laento

- Válido somente com Selo de Fiscalização
- A autenticidade desta certidão poderá ser confirmada na página: <https://www.tj.rj.jus.br/portal/extrajudicial/certidao>
- Certidão Emitida nos termos Art. 31 (da Consolidação Normativa da Corregedoria Geral da Justiça do Rio de Janeiro - Parte Extrajudicial)
- Proenmento CGJ nº 53/2018 regulamentou a emissão e o uso de certidões eletrônicas pelos serviços extrajudiciais do Estado do Rio de Janeiro
- Documento emitido por processamento Eletrônico. Qualquer emenda ou rasura será considerada como indicio de adulteração ou tentativa de fraude.
- Esta Certidão Eletrônica estará disponível para download pelo período de 90 (noventa) dias a contar de sua emissão.
- Senhor usuário, se necessário, é possível obter certidão que abranja outros períodos de consulta para além do pesquisado. Informe-se com o cartório do distribuidor.

A CONTABILIDADE

A MORGES COSTA de acordo com
o EXECUTIVO, PAM Responsável

em 07/10/21

Prefeitura Mun. Bom Jardim
Hudson Rodrigues de Souza
Contador(a) OAB
nº 1076265